	INVERNADERO	IDEIG
	Departamento de Ciencias Ambientales y del Suelo Instituto de Geología, UNAM	pág.: 1- 2
	Informe de Condiciones Ambientales*	21/02/2022
	Bloque 2, Orientación: Centro	Versión 1, 2007

Proyecto I: Construcción y monitoreo de techosuelos con materiales de desecho para la revegetación urbana.

Investigador Responsable: Dra. Blanca Prado Prano. Departamento Ciencias Ambientales y del Suelo, Instituto de Geología, UNAM.

Proyecto II: Evaluación de toxicidad para determinación de madurez en composta.

Investigador responsable: Dra. Christina Siebe, Departamento de Ciencias Ambientales y del Suelo, Instituto de Geología, UNAM.

Semanas del 16 al 21 de Febrero de 2022

Máx. 27.52 °C
Mín. 10.21 °C
Prom. 18.03 °C

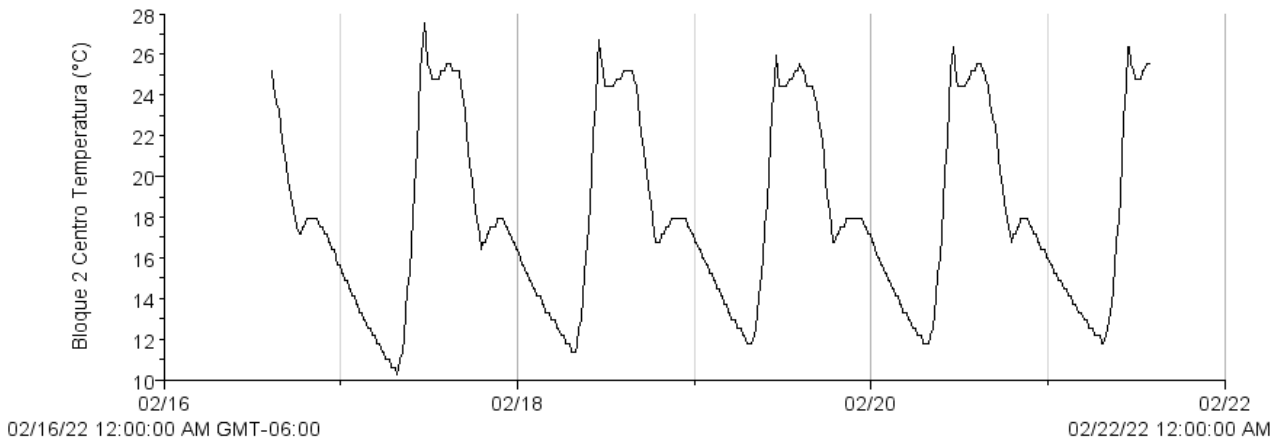

<u>Autor: M. en C. Iris Suárez Quijada.</u>	
<u>Vo. Bo. encargado de aseguramiento de calidad:</u>	<u>Firma</u>
<u>Dra. María del Pilar Ortega Larrocea.</u>	

	INVERNADERO	IDEIG
	Departamento de Ciencias Ambientales y del Suelo Instituto de Geología, UNAM	pág.: 2- 2
	Informe de Condiciones Ambientales*	21/02/2022
	Bloque 2, Orientación: Centro	Versión 1, 2007

Máx. 59.75 %
Mín. 16.25 %
Prom. 37.78 %

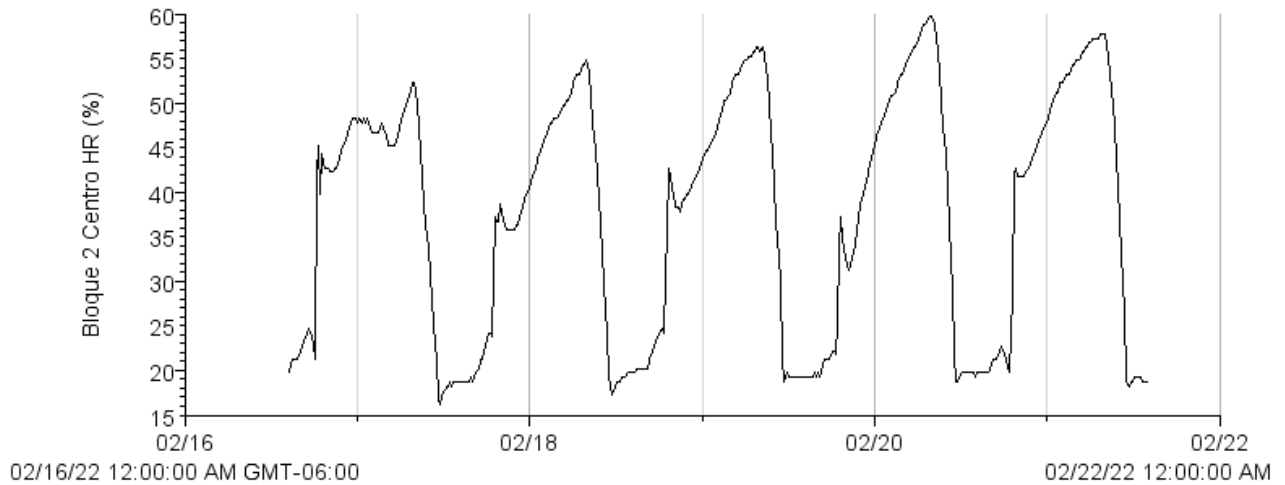

Máx. 104.40 w/m²
Mín. 0.60 w/m²
Prom. 17.0 w/m²

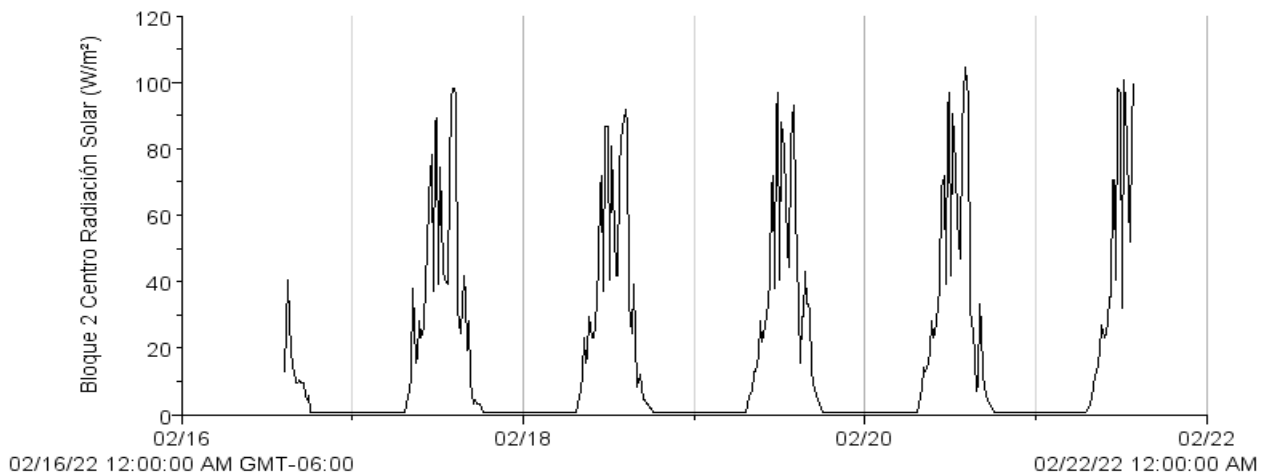

<u>Autor: M. en C. Iris Suárez Quijada.</u>	
<u>Vo. Bo. encargado de aseguramiento de calidad:</u>	<u>Firma</u>
<u>Dra. María del Pilar Ortega Larrocea.</u>	