

| | | |
|---|---|-----------------|
|  | INVERNADERO | IDEIG |
| | Departamento de Ciencias Ambientales y del Suelo Instituto de Geología, UNAM | pág.: 1- 3 |
| | Informe de Condiciones Ambientales* | 03-06-2021 |
| | Bloque 3, Orientación: Sur | Versión 1, 2007 |

Proyecto I: Establecimiento *ex vitro* de orquídeas epífitas y terrestres cultivadas *in vitro*, para su futura reintroducción en su hábitat natural.

Usuarios: M. en C. Iris Suárez Quijada

Investigador responsable: Dra. Pilar Ortega Larrocea, Departamento de Ciencias Ambientales y del Suelo, Instituto de Geología, UNAM.

Semana del 24 al 31 de Mayo de 2021

Máx. 33.59 °C
Mín. 16.38 °C
Prom. 24.34 °C

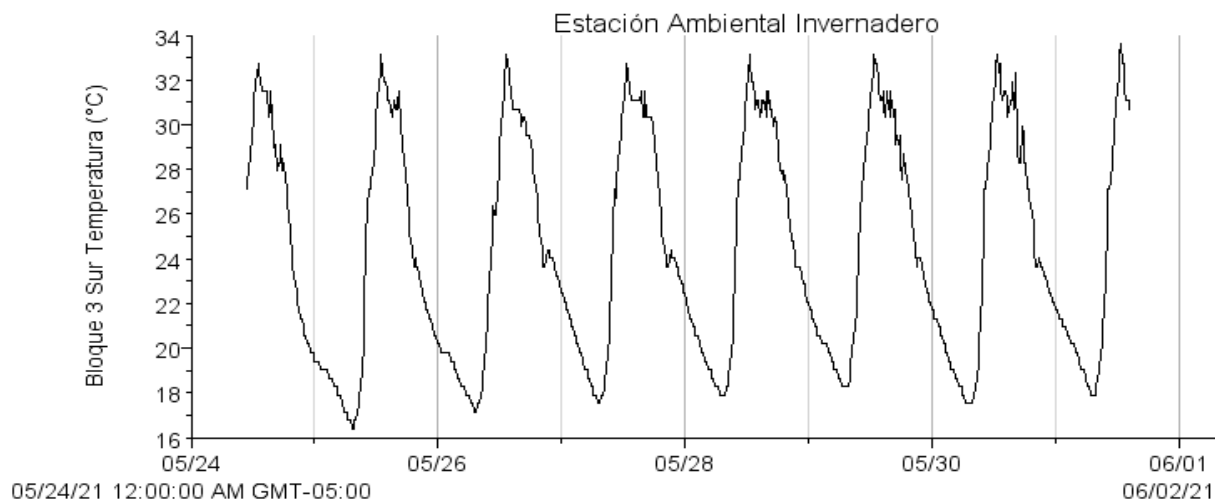

| | |
|---|--------|
| Autor: M. en C. Iris Suárez Quijada. | |
| Vo. Bo. encargado de aseguramiento de calidad: Dra. María del Pilar Ortega Larrocea. | Firma. |

| | | |
|---|---|-----------------|
|  | INVERNADERO | IDEIG |
| | Departamento de Ciencias Ambientales y del Suelo Instituto de Geología, UNAM | pág.: 2- 3 |
| | Informe de Condiciones Ambientales* | 03-06-2021 |
| | Bloque 3, Orientación: Sur | Versión 1, 2007 |

Máx. 75.75 %
Mín. 20.25 %
Prom. 45.88 %

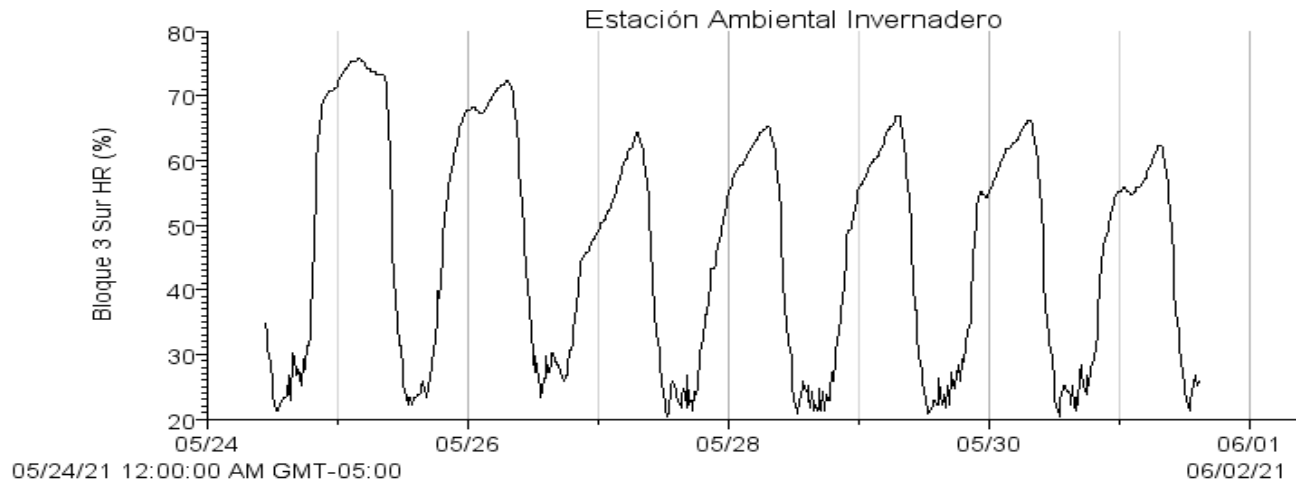

Máx. 368.7 PAR μ E
Mín. 1.2 PAR μ E
Prom. 48.6 PAR μ E

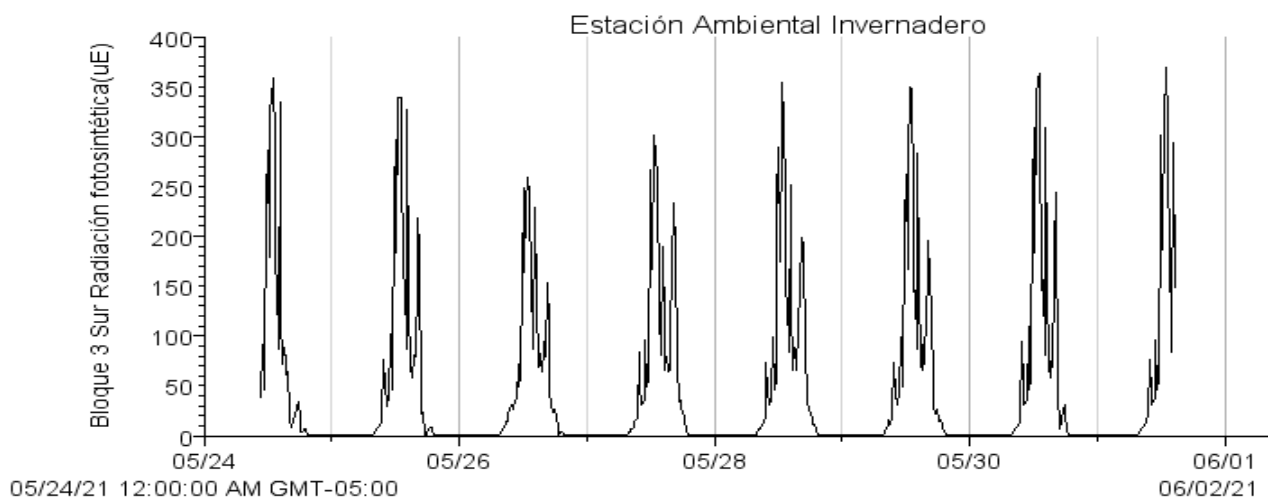

| | |
|---|--------|
| Autor: M. en C. Iris Suárez Quijada. | |
| Vo. Bo. encargado de aseguramiento de calidad: Dra. María del Pilar Ortega Larrocea. | Firma. |

| | | |
|---|---|-----------------|
|  | INVERNADERO | IDEIG |
| | Departamento de Ciencias Ambientales y del Suelo Instituto de Geología, UNAM | pág.: 3- 3 |
| | Informe de Condiciones Ambientales* | 03-06-2021 |
| | Bloque 3, Orientación: Sur | Versión 1, 2007 |

Máx. 173.1 w/m²
Mín. 0.6 w/m²
Prom. 26.6 w/m²

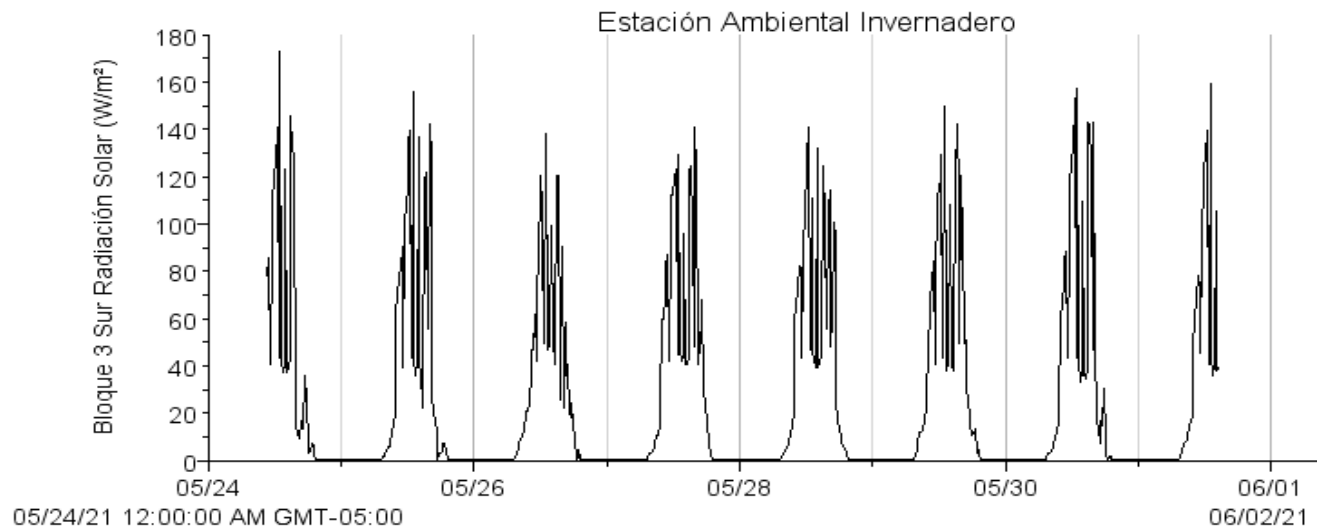

- Si los usuarios requieren de valores puntuales o más exactos que los que se presentan en las gráficas, se les pueden proporcionar con el software de medición.

| | |
|---|--------|
| Autor: M. en C. Iris Suárez Quijada. | |
| Vo. Bo. encargado de aseguramiento de calidad: Dra. María del Pilar Ortega Larrocea. | Firma. |