	INVERNADERO	IDEIG
	Departamento de Ciencias Ambientales y del Suelo Instituto de Geología, UNAM	pág.: 1- 2
	Informe de Condiciones Ambientales*	16/08/2021
	Bloque 2, Orientación: Centro	Versión 1, 2007

Proyecto I: Construcción y monitoreo de techosuelos con materiales de desecho para la revegetación urbana.

Investigador Responsable: Dra. Blanca Prado Prano. Departamento Ciencias Ambientales y del Suelo, Instituto de Geología, UNAM.

Proyecto II: Evaluación de toxicidad para determinación de madurez en composta.

Investigador responsable: Dra. Christina Siebe, Departamento de Ciencias Ambientales y del Suelo, Instituto de Geología, UNAM.

Semana del 9 al 16 de Agosto de 2021

Máx. 38.32 °C
Mín. 16.00 °C
Prom. 24.74 °C

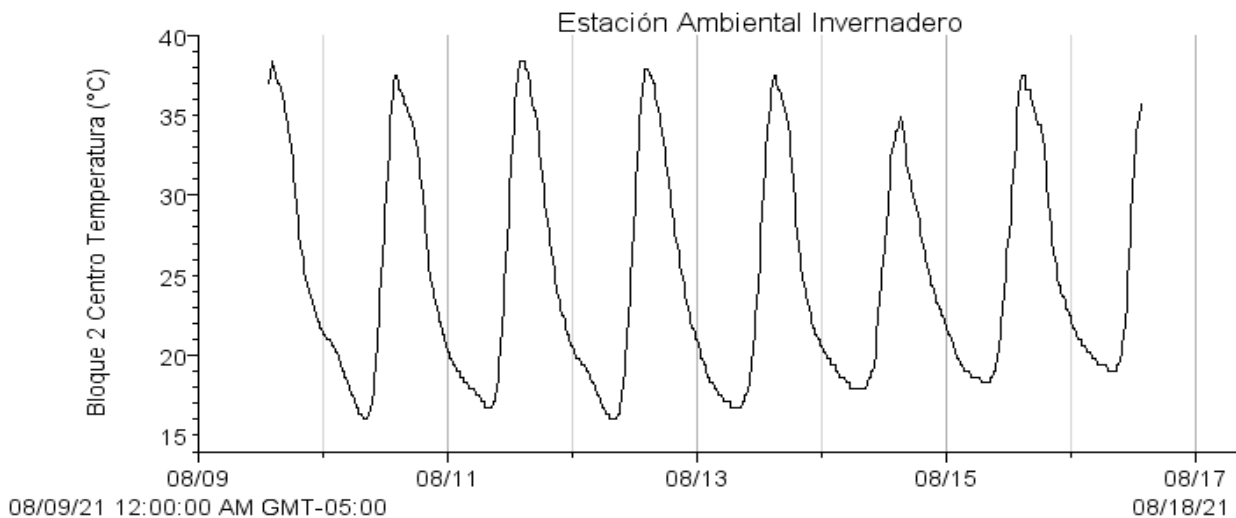

Autor: <u>M. en C. Iris Suárez Quijada.</u>	
Vo. Bo. encargado de aseguramiento de calidad: <u>Dra. María del Pilar Ortega Larrocea.</u>	<u>Firma</u>

	INVERNADERO	IDEIG
	Departamento de Ciencias Ambientales y del Suelo Instituto de Geología, UNAM	pág.: 2- 2
	Informe de Condiciones Ambientales*	16/08/2021
	Bloque 2, Orientación: Centro	Versión 1, 2007

Máx. 78.25 %
Mín. 15.75 %
Prom. 50.09 %

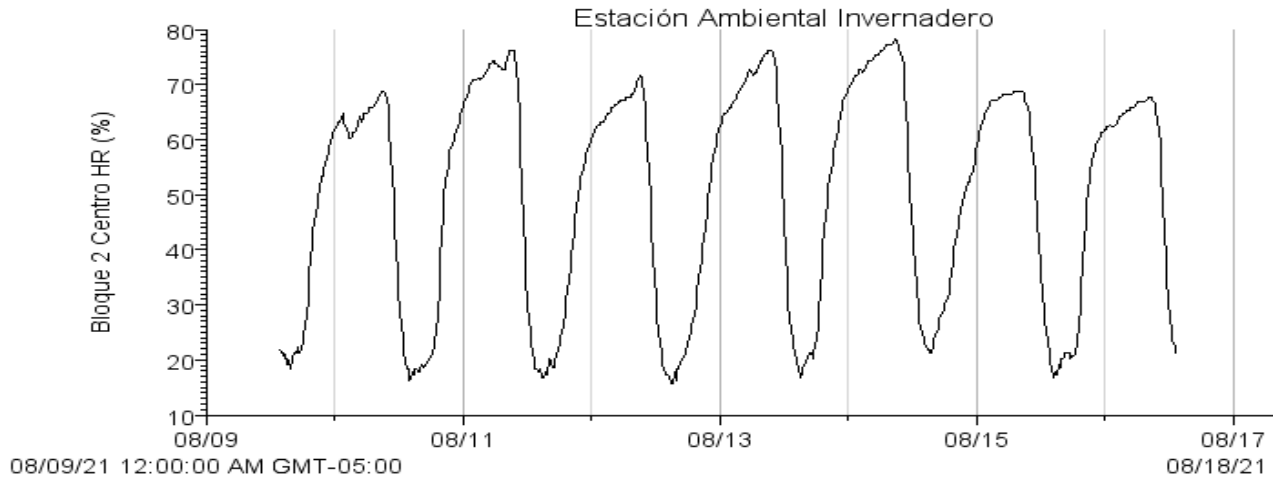

Máx. 218.1 w/m^2
Mín. 0.6 w/m^2
Prom. 24.2 w/m^2

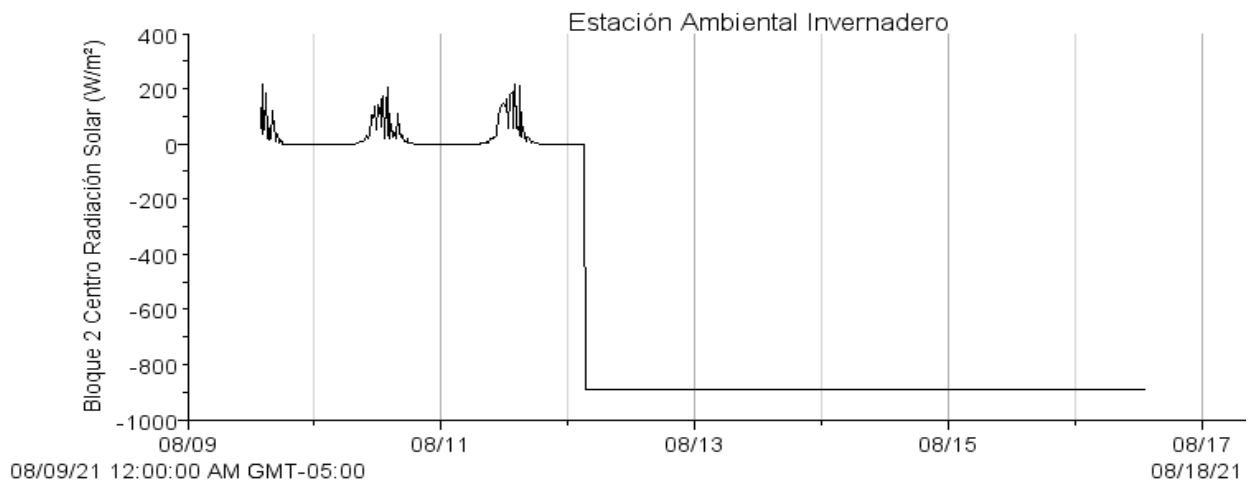

- NOTA: Se registró falla en el sensor de radiación solar.

Autor: <u>M. en C. Iris Suárez Quijada.</u>	
Vo. Bo. encargado de aseguramiento de calidad: <u>Dra. María del Pilar Ortega Larrocea.</u>	<u>Firma</u>