	INVERNADERO	IDEIG
	Departamento de Ciencias Ambientales y del Suelo Instituto de Geología, UNAM	pág.: 1- 2
	Informe de Condiciones Ambientales*	14/06/2021
	Bloque 2, Orientación: Centro	Versión 1, 2007

Proyecto I: Construcción y monitoreo de techosuelos con materiales de desecho para la revegetación urbana.

Investigador Responsable: Dra. Blanca Prado Prano. Departamento Ciencias Ambientales y del Suelo, Instituto de Geología, UNAM.

Proyecto II: Evaluación de toxicidad para determinación de madurez en composta.

Investigador responsable: Dra. Christina Siebe, Departamento de Ciencias Ambientales y del Suelo, Instituto de Geología, UNAM.

Semana del 7 al 14 de Junio de 2021

Máx. 37.44 °C
Mín. 16.76 °C
Prom. 24.06 °C

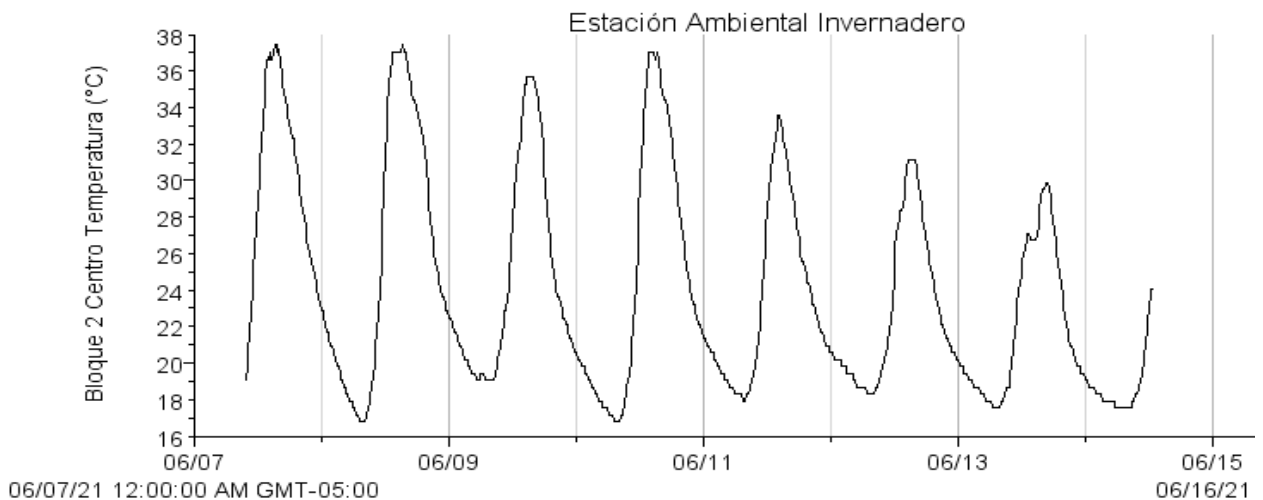

Autor: <u>M. en C. Iris Suárez Quijada.</u>	
Vo. Bo. encargado de aseguramiento de calidad: <u>Dra. María del Pilar Ortega Larrocea.</u>	<u>Firma</u>

	INVERNADERO	IDEIG
	Departamento de Ciencias Ambientales y del Suelo Instituto de Geología, UNAM	pág.: 2- 2
	Informe de Condiciones Ambientales*	14/06/2021
	Bloque 2, Orientación: Centro	Versión 1, 2007

Máx. 83.25 %
Mín. 13.75 %
Prom. 48.79 %

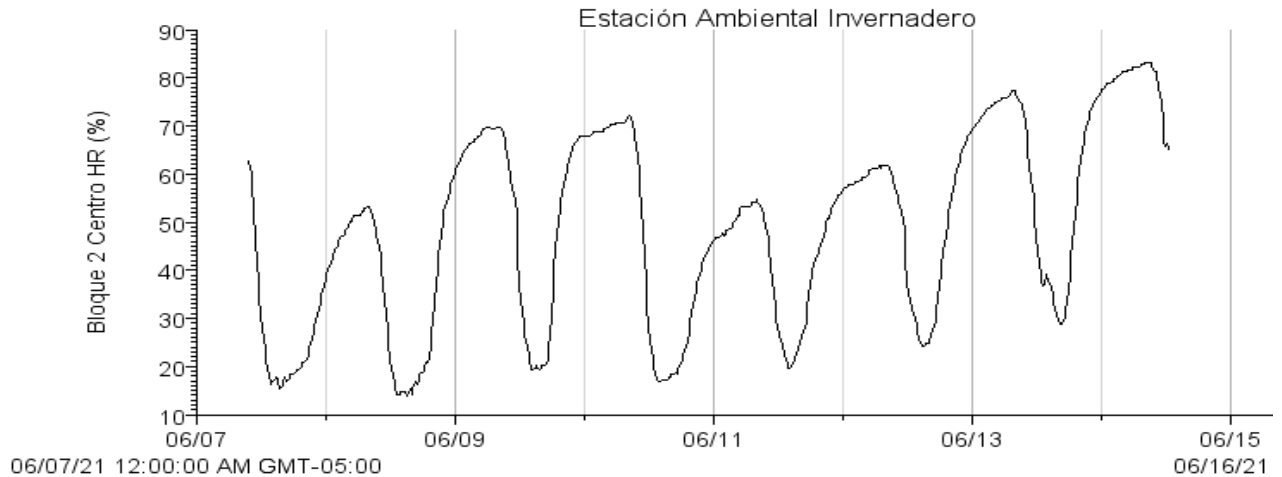

Máx. 221.9 w/m^2
Mín. 0.6 w/m^2
Prom. 28.1 w/m^2

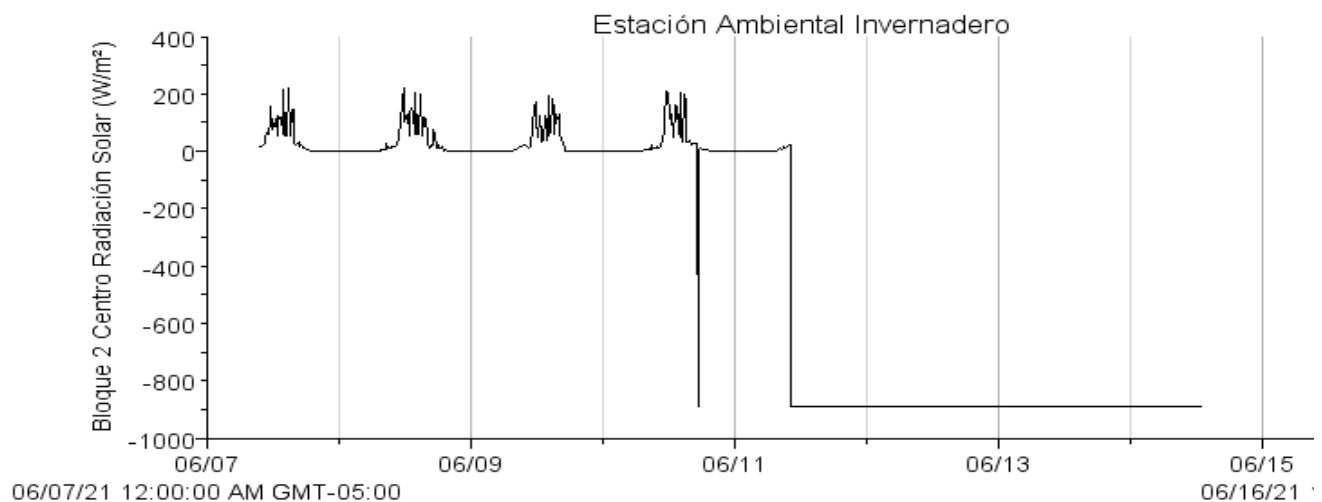

- Si los usuarios requieren de valores puntuales o más exactos que los que se presentan en las gráficas, se les pueden proporcionar con el software de medición.

<u>Autor: M. en C. Iris Suárez Quijada.</u>	
<u>Vo. Bo. encargado de aseguramiento de calidad:</u>	<u>Firma</u>
<u>Dra. María del Pilar Ortega Larrocea.</u>	