	INVERNADERO	IDEIG
	Departamento de Ciencias Ambientales y del Suelo Instituto de Geología, UNAM	pág.: 1- 2
	Informe de Condiciones Ambientales*	01/03/2021
	Bloque 2, Orientación: Centro	Versión 1, 2007

Proyecto I: Construcción y monitoreo de techosuelos con materiales de desecho para la revegetación urbana.

Investigador Responsable: Dra. Blanca Prado Prano. Departamento Ciencias Ambientales y del Suelo, Instituto de Geología, UNAM.

Proyecto II: Evaluación de toxicidad para determinación de madurez en composta.

Investigador responsable: Dra. Christina Siebe, Departamento de Ciencias Ambientales y del Suelo, Instituto de Geología, UNAM.

Semana del 22 de Febrero al 1 de Marzo de 2021

Máx. 44.89 °C
Mín. 13.32 °C
Prom. 27.06 °C

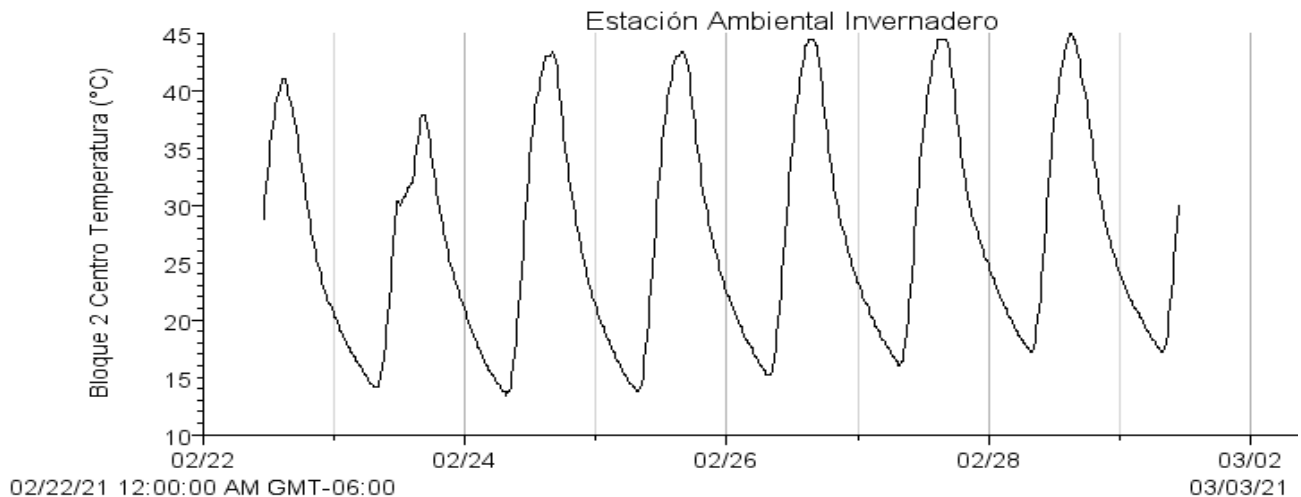

Autor: <u>M. en C. Iris Suárez Quijada.</u>	
Vo. Bo. encargado de aseguramiento de calidad: <u>Dra. María del Pilar Ortega Larrocea.</u>	<u>Firma</u>

	INVERNADERO	IDEIG
	Departamento de Ciencias Ambientales y del Suelo Instituto de Geología, UNAM	pág.: 2- 2
	Informe de Condiciones Ambientales*	01/03/2021
	Bloque 2, Orientación: Centro	Versión 1, 2007

Máx. 48.75 %
Mín. 5.75 %
Prom. 23.16 %

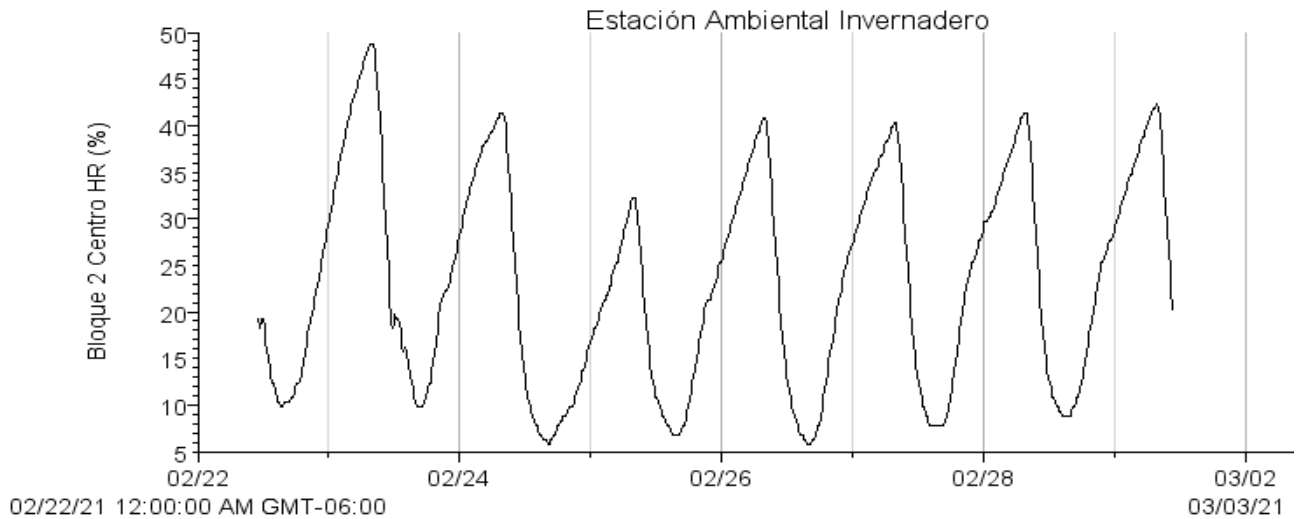

Máx. 109.4 w/m²
Mín. 0.6 w/m²
Prom. 21.3 w/m²

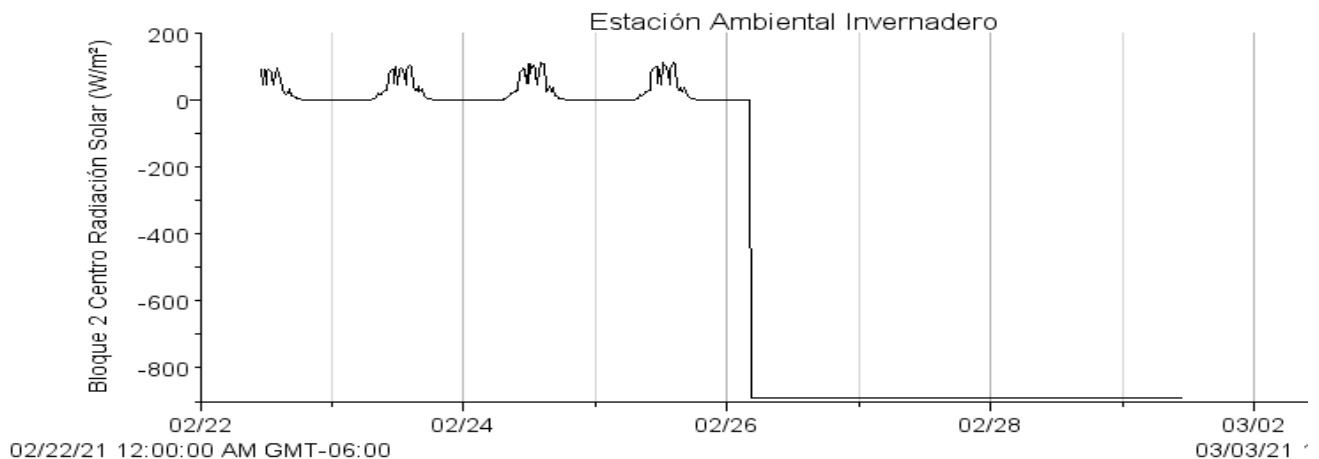

-NOTA: EL SENSOR DE RADIACIÓN SOLAR CONTINUÓ PRESENTANDO FALLAS DURANTE EL REGISTRO DE ESTA SEMANA, FUE REPROGRAMADO.

Autor: M. en C. Iris Suárez Quijada.	
Vo. Bo. encargado de aseguramiento de calidad: Dra. María del Pilar Ortega Larrocea.	Firma