

| | | |
|---|--|-----------------|
|  | INVERNADERO | IDEIG |
| | Departamento de Ciencias Ambientales y del Suelo, Instituto de Geología, UNAM | pág.: 1- 3 |
| | Informe de Condiciones Ambientales* | 14-10-2021 |
| | Bloque 1, Orientación: Norte | Versión 1, 2007 |

Proyecto I: Bioaerosoles su interacción con contaminantes ambientales y su relación con la salud de la población.

Usuario: Alberto Díaz Morales. Tesis doctoral. Variación espacio temporal del polen alérgico, su interacción con contaminantes atmosféricos en la Zona Metropolitana de Valle de México y los riesgos potenciales para la salud de la población. Posgrado en Ciencias Biológicas, UNAM.

Investigador responsable: Dra. María del Carmen Leticia Calderón Ezquerro. Centro de Ciencias de la Atmósfera, UNAM.

Proyecto II: Manejo de suelos volcánicos en la porción Sur de la Cuenca de México para potencializar su producción alimentaria sustentable, recarga de agua y mitigación del cambio climático. SECTEI 268/2019.

Usuario: María Yazmín Rivera Uria. Estancia posdoctoral, Instituto de Geología, UNAM.

Investigador responsable: Dra. Elizabeth Solleiro Rebolledo, Departamento de Ciencias Ambientales y del Suelo, Instituto de Geología, UNAM

| | |
|---|--------|
| Autor: M. en C. Iris Suárez Quijada | |
| Vo. Bo. encargado de aseguramiento de calidad: Dra. María del Pilar Ortega Larrocea. | Firma. |

| | | |
|---|--|-----------------|
|  | INVERNADERO | IDEIG |
| | Departamento de Ciencias Ambientales y del Suelo, Instituto de Geología, UNAM | pág.: 2- 3 |
| | Informe de Condiciones Ambientales* | 14-10-2021 |
| | Bloque 1, Orientación: Norte | Versión 1, 2007 |

Semana del 4 al 11 de Octubre de 2021

Máx. 25.95 °C
 Mín. 14.09 °C
 Prom. 18.16 °C

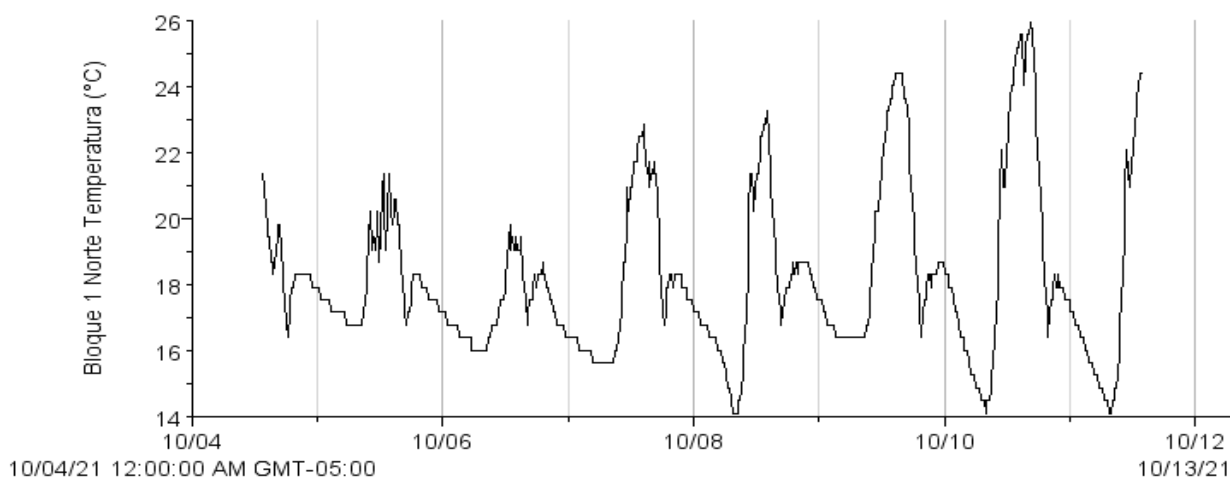

Máx. 79.75 %
 Mín. 8.25 %
 Prom. 43.61 %

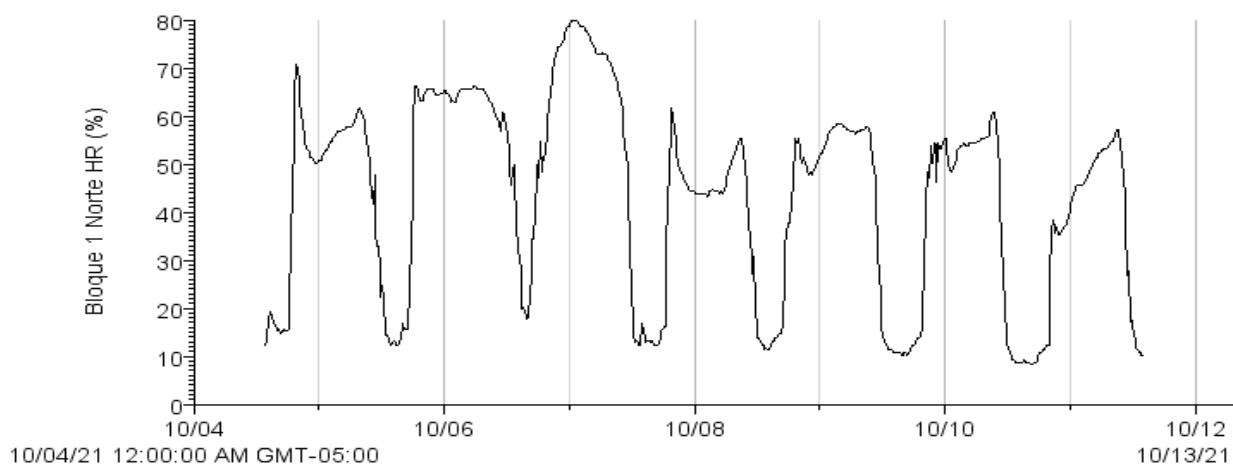

| | |
|---|--------|
| Autor: M. en C. Iris Suárez Quijada | |
| Vo. Bo. encargado de aseguramiento de calidad: Dra. María del Pilar Ortega Larrocea. | Firma. |

| | | |
|---|--|-----------------|
|  | INVERNADERO | IDEIG |
| | Departamento de Ciencias Ambientales y del Suelo, Instituto de Geología, UNAM | pág.: 3- 3 |
| | Informe de Condiciones Ambientales* | 14-10-2021 |
| | Bloque 1, Orientación: Norte | Versión 1, 2007 |

Max. 154.4 W/m²
 Min. 0.6 W/m²
 Prom. 20.4 W/m²

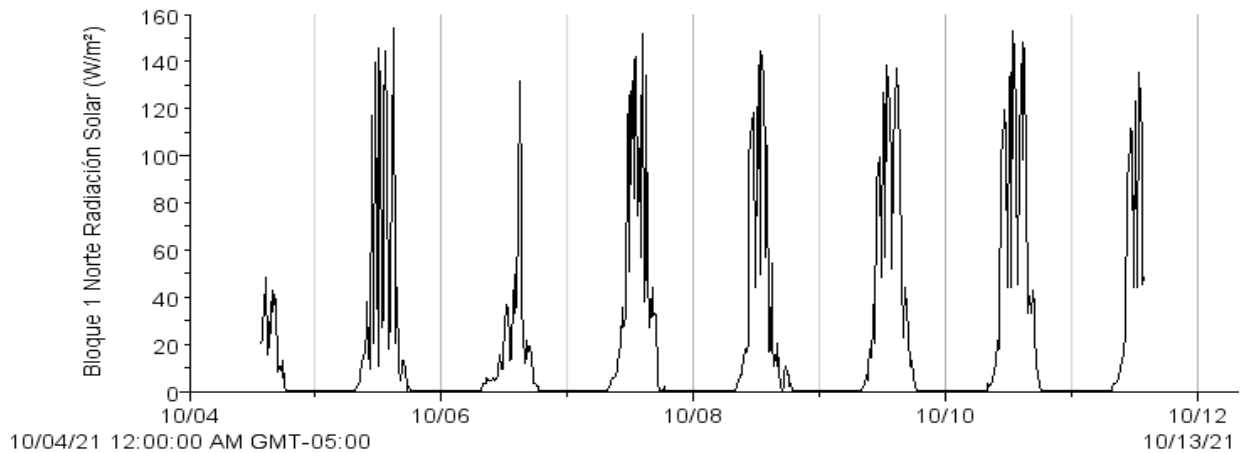

- Si los usuarios requieren de valores puntuales o más exactos que los que se presentan en las gráficas, se les pueden proporcionar con el software de medición.

| | |
|---|--------|
| Autor: M. en C. Iris Suárez Quijada | |
| Vo. Bo. encargado de aseguramiento de calidad: Dra. María del Pilar Ortega Larrocea. | Firma. |