

| | | |
|---|---|-----------------|
|  | INVERNADERO | IDEIG |
| | Departamento de Ciencias Ambientales y del Suelo Instituto de Geología, UNAM | pág.: 1- 3 |
| | Informe de Condiciones Ambientales* | 12-04-2021 |
| | Bloque 1, Orientación: Norte | Versión 1, 2007 |

Proyecto I: Bioaerosoles su interacción con contaminantes ambientales y su relación con la salud de la población.

Usuario: Alberto Díaz Morales. Tesis doctoral. Variación espacio temporal del polen alérgico, su interacción con contaminantes atmosféricos en la Zona Metropolitana de Valle de México y los riesgos potenciales para la salud de la población. Posgrado en Ciencias Biológicas, UNAM.

Investigador responsable: Dra. María del Carmen Leticia Calderón Ezquerro. Centro de Ciencias de la Atmósfera, UNAM.

Proyecto II: Caracterización de sitios contaminados en zonas minerometalúrgicas.

Usuario: Montserrat Zamora González. Tesis de licenciatura. Desarrollo de un tecnosol capaz de sustentar vegetación e interactuar con el ambiente. Facultad de Estudios Superiores Zaragoza, UNAM.

Investigador responsable: Dr. Francisco Martín Romero, Departamento de Ciencias Ambientales y del Suelo, Instituto de Geología, UNAM.

| | |
|---|--------|
| Autor: M. en C. Iris Suárez Quijada | |
| Vo. Bo. encargado de aseguramiento de calidad: Dra. María del Pilar Ortega Larrocea. | Firma. |

| | | |
|---|---|-----------------|
|  | INVERNADERO | IDEIG |
| | Departamento de Ciencias Ambientales y del Suelo Instituto de Geología, UNAM | pág.: 2- 3 |
| | Informe de Condiciones Ambientales* | 12-04-2021 |
| | Bloque 1, Orientación: Norte | Versión 1, 2007 |

Semana del 5 al 12 de Abril de 2021

Máx. 34.43 °C
Mín. 14.47 °C
Prom. 23.74 °C

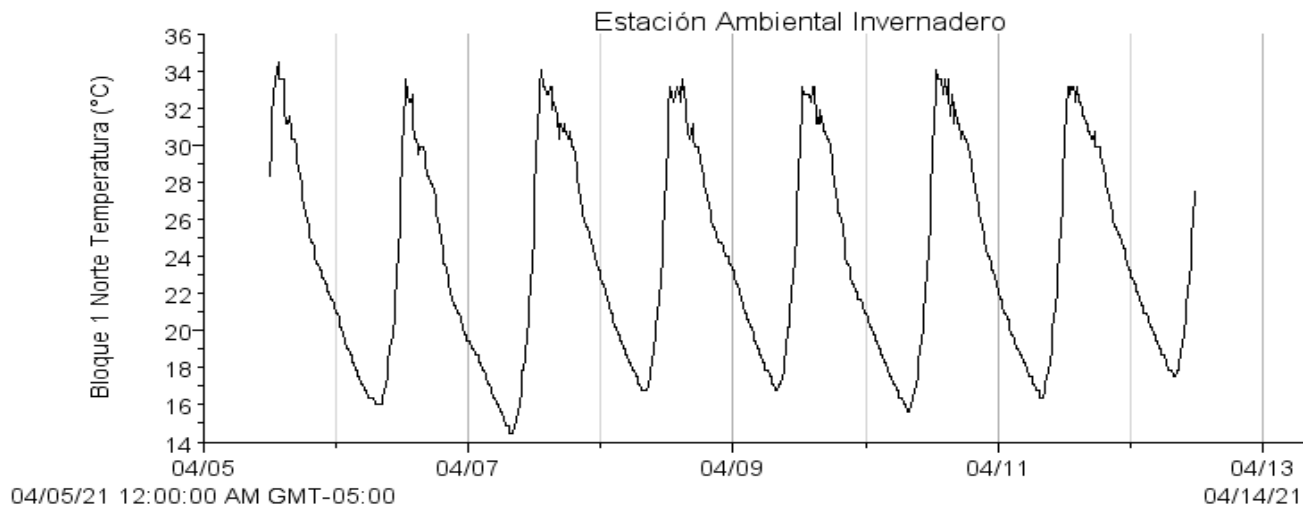

Máx. 30.75 %
Mín. 1.00 %
Prom. 10.35 %

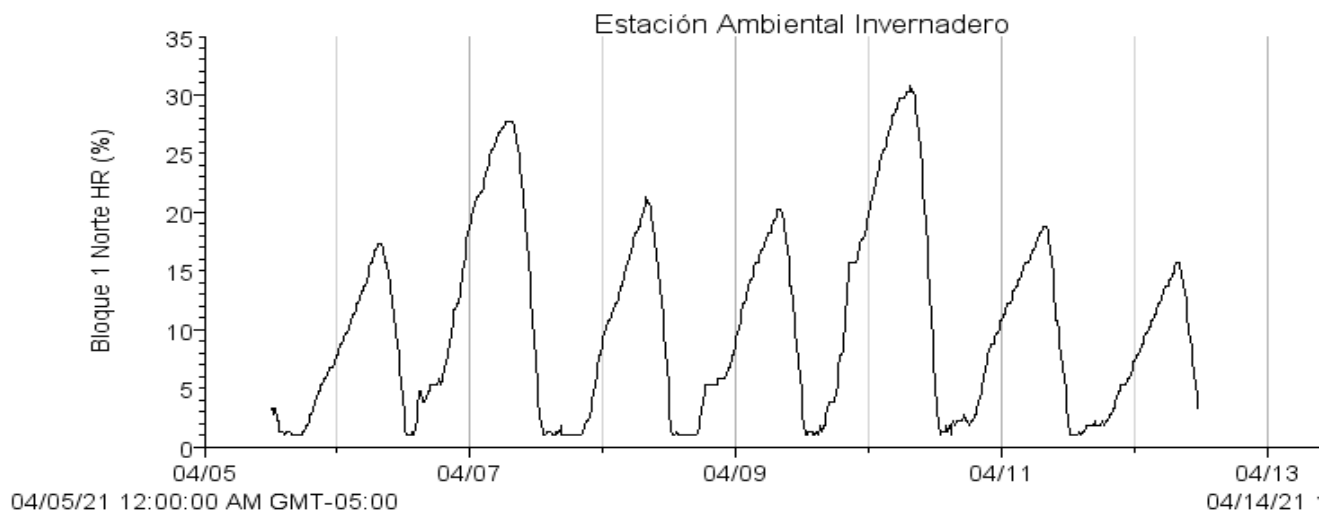

| | |
|---|--------|
| Autor: M. en C. Iris Suárez Quijada | |
| Vo. Bo. encargado de aseguramiento de calidad: Dra. María del Pilar Ortega Larrocea. | Firma. |

| | | |
|---|---|-----------------|
|  | INVERNADERO | IDEIG |
| | Departamento de Ciencias Ambientales y del Suelo Instituto de Geología, UNAM | pág.: 3- 3 |
| | Informe de Condiciones Ambientales* | 12-04-2021 |
| | Bloque 1, Orientación: Norte | Versión 1, 2007 |

Máx. 628.10 w/m²
Mín. 0.60 w/m²
Prom. 35.20 w/m²

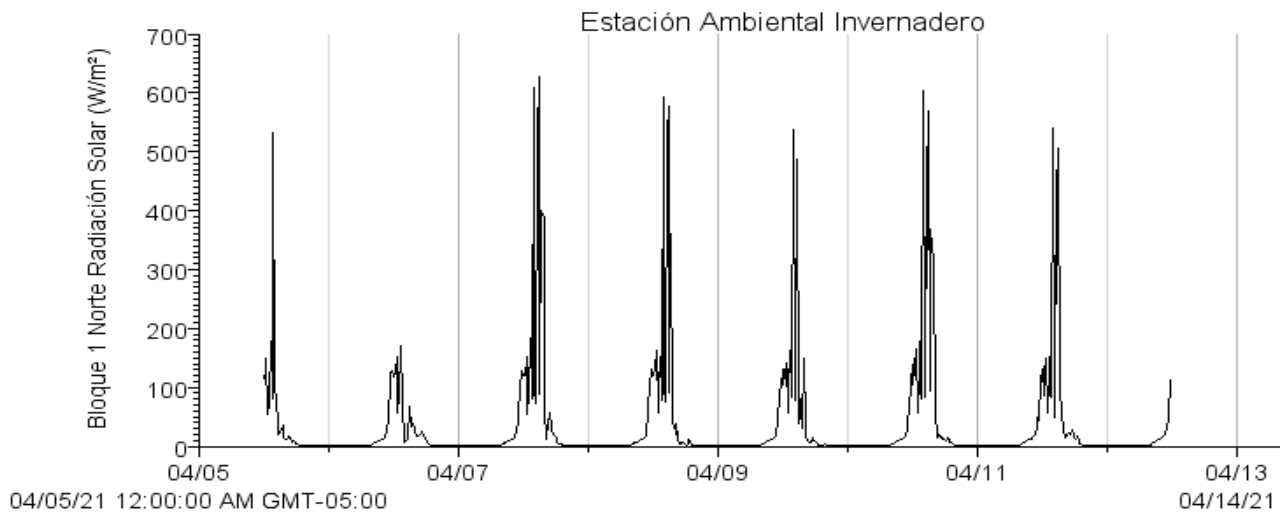

- Si los usuarios requieren de valores puntuales o más exactos que los que se presentan en las gráficas, se les pueden proporcionar con el software de medición.

| | |
|---|--------|
| Autor: M. en C. Iris Suárez Quijada | |
| Vo. Bo. encargado de aseguramiento de calidad: Dra. María del Pilar Ortega Larrocea. | Firma. |