

|   |   |                 |
|---|---|-----------------|
|  | <b>INVERNADERO</b>  | <b>IDEIG</b>    |
|   | <b>Departamento de Ciencias Ambientales y del Suelo<br/>Instituto de Geología, UNAM</b> | pág.: 1- 2      |
|   | <b>Informe de Condiciones Ambientales*</b>  | 12/10/2020      |
|   | <b>Bloque 2, Orientación: Centro</b>  | Versión 1, 2007 |

**Proyecto I:** Construcción y monitoreo de techosuelos con materiales de desecho para la revegetación urbana.

**Investigador Responsable:** Dra. Blanca Prado Prano. Departamento Ciencias Ambientales y del Suelo, Instituto de Geología, UNAM.

**Proyecto II:** Evaluación de toxicidad para determinación de madurez en composta.

**Investigador responsable:** Dra. Christina Siebe, Departamento de Ciencias Ambientales y del Suelo, Instituto de Geología, UNAM.

**Usuario:** Dra. Thalita Fernanda Abbruzini. Estancia posdoctoral.

### Semana del 5 al 12 de Octubre 2020

Máx. 32.34 °C  
Mín. 11.38 °C  
Prom. 22.26 °C

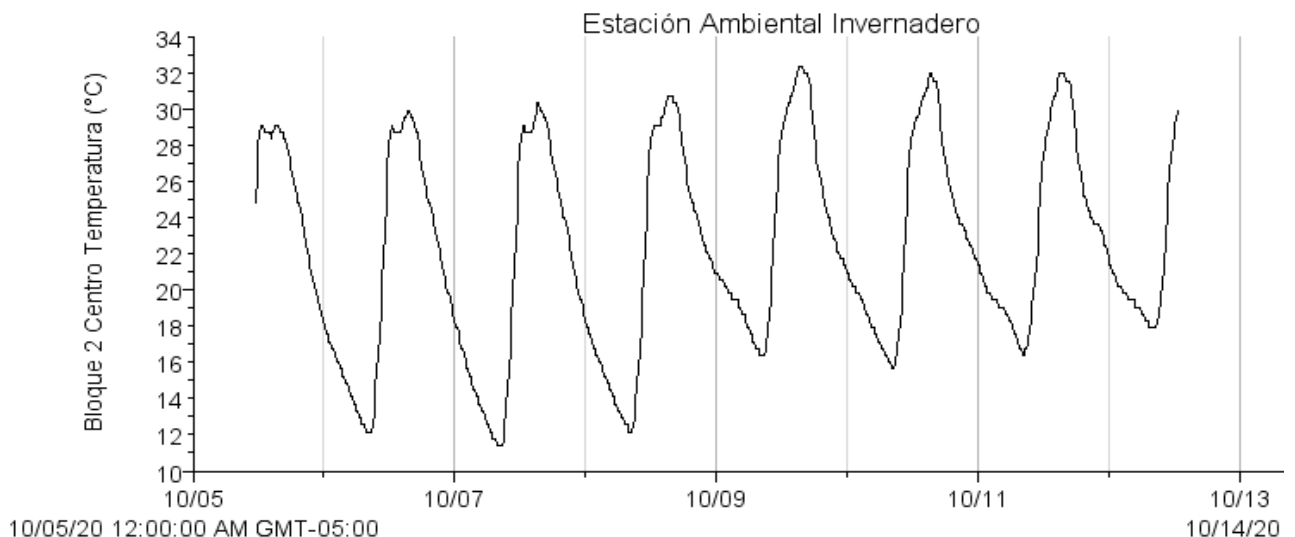

|  |              |
|--|--------------|
| Autor: <u>M. en C. Iris Suárez Quijada.</u>  |              |
| Vo. Bo. encargado de aseguramiento de calidad:<br><u>Dra. María del Pilar Ortega Larrocea.</u> | <u>Firma</u> |

|   |   |                 |
|---|---|-----------------|
|  | <b>INVERNADERO</b>  | <b>IDEIG</b>    |
|   | <b>Departamento de Ciencias Ambientales y del Suelo</b><br><b>Instituto de Geología, UNAM</b> | pág.: 2- 2      |
|   | <b>Informe de Condiciones Ambientales*</b>  | 12/10/2020      |
|   | <b>Bloque 2, Orientación: Centro</b>  | Versión 1, 2007 |

Máx. 72.75 %  
Mín. 17.75 %  
Prom. 43.49 %

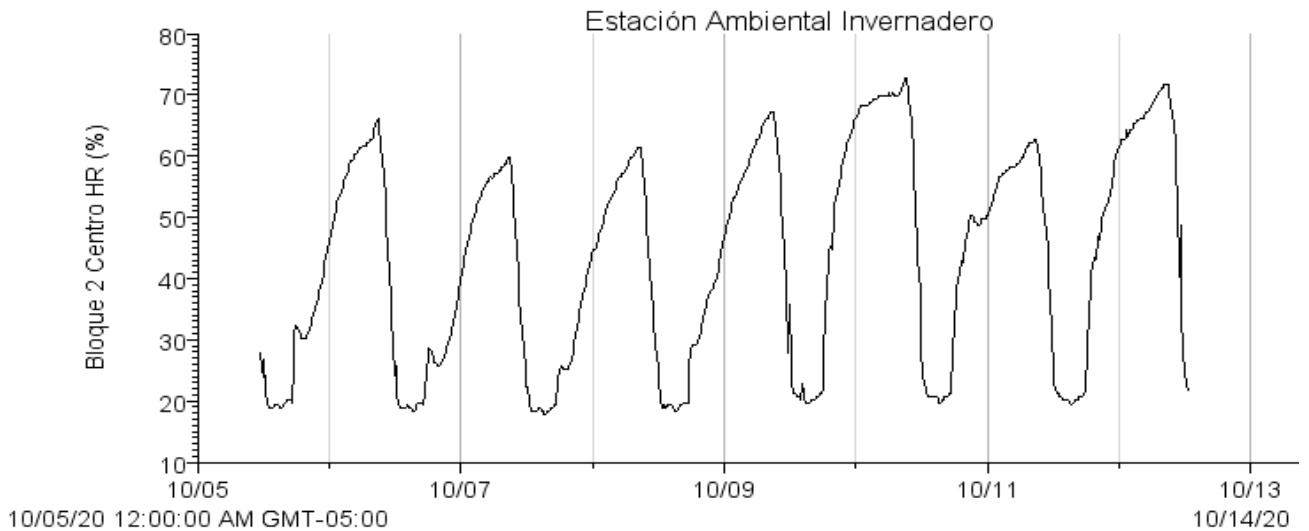

Máx. 150.6 w/m<sup>2</sup>  
Mín. 0.6 w/m<sup>2</sup>  
Prom. 27.3 w/m<sup>2</sup>

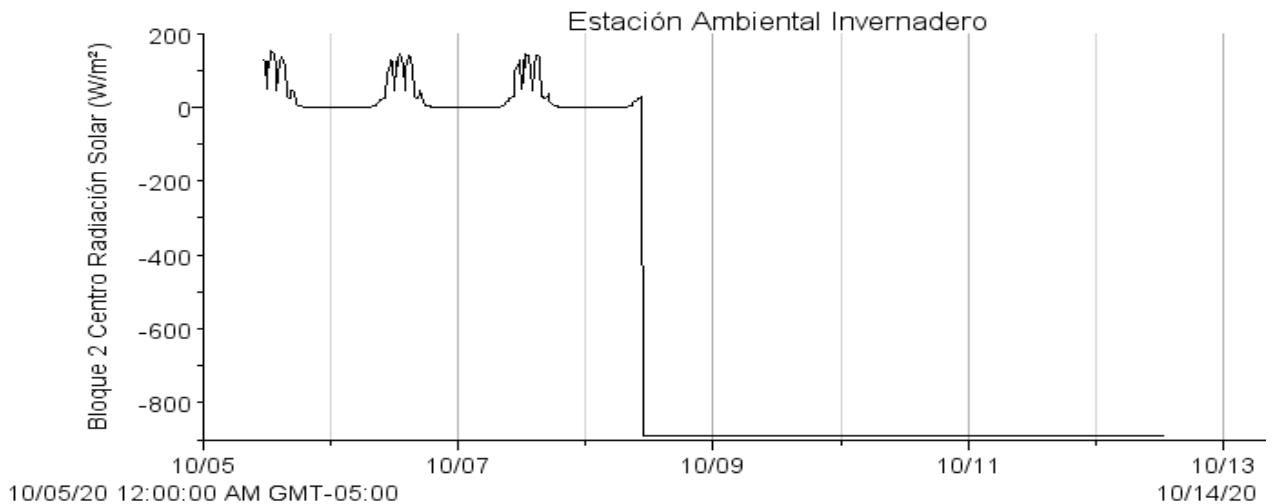

NOTA: Se registró falla en el sensor de radiación solar para esta semana.

|   |              |
|---|--------------|
| <u>Autor: M. en C. Iris Suárez Quijada.</u>           |              |
| <u>Vo. Bo. encargado de aseguramiento de calidad:</u> | <u>Firma</u> |
| <u>Dra. María del Pilar Ortega Larrocea.</u>          |              |