	INVERNADERO	IDEIG
	Departamento de Ciencias Ambientales y del Suelo Instituto de Geología, UNAM	pág.: 1- 3
	Informe de Condiciones Ambientales*	12-10-2020
	Bloque 1, Orientación: Norte	Versión 1, 2007

Proyecto I: Estrategias de acondicionamiento y aplicación de biocarbón para fines de restauración de suelos ácidos.

Usuarios: Gustavo Adolfo Gutiérrez Fernández. Tesis doctoral. Posgrado en Ciencias de la Tierra, UNAM. Dra. Thalita Fernanda Abbruzzini. Estancia posdoctoral.

Investigador responsable: Dra. Christina Siebe Grabach, Departamento de Ciencias Ambientales y del Suelo, Instituto de Geología, UNAM.

Proyecto II: Bioaerosoles su interacción con contaminantes ambientales y su relación con la salud de la población.

Usuario: Alberto Díaz Morales. Tesis doctoral. Variación espacio temporal del polen alérgico, su interacción con contaminantes atmosféricos en la Zona Metropolitana de Valle de México y los riesgos potenciales para la salud de la población. Posgrado en Ciencias Biológicas, UNAM.

Investigador responsable: Dra. María del Carmen Leticia Calderón Ezquerro. Centro de Ciencias de la Atmósfera, UNAM.

Proyecto III: Caracterización de sitios contaminados en zonas minerometalúrgicas.

Usuario: Montserrat Zamora González. Tesis de licenciatura. Desarrollo de un tecnosol capaz de sustentar vegetación e interactuar con el ambiente. Facultad de Estudios Superiores Zaragoza, UNAM.

Investigador responsable: Dr. Francisco Martín Romero, Departamento de Ciencias Ambientales y del Suelo, Instituto de Geología, UNAM.

Autor: M. en C. Iris Suárez Quijada	
Vo. Bo. encargado de aseguramiento de calidad: Dra. María del Pilar Ortega Larrocea.	Firma.

	INVERNADERO	IDEIG
	Departamento de Ciencias Ambientales y del Suelo Instituto de Geología, UNAM	pág.: 2- 3
	Informe de Condiciones Ambientales*	12-10-2020
	Bloque 1, Orientación: Norte	Versión 1, 2007

Semana del 5 al 12 de Octubre de 2020

Máy. 30.31 °C
Mín. 11.38 °C
Prom. 21.19 °C

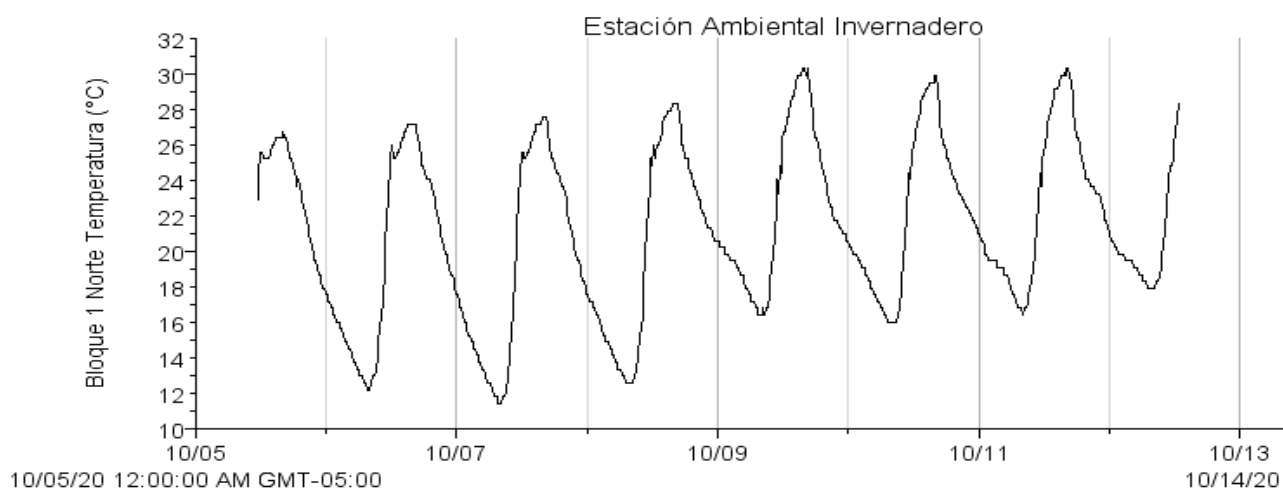

Máy. 52.75 %
Mín. 4.25 %
Prom. 25.00 %

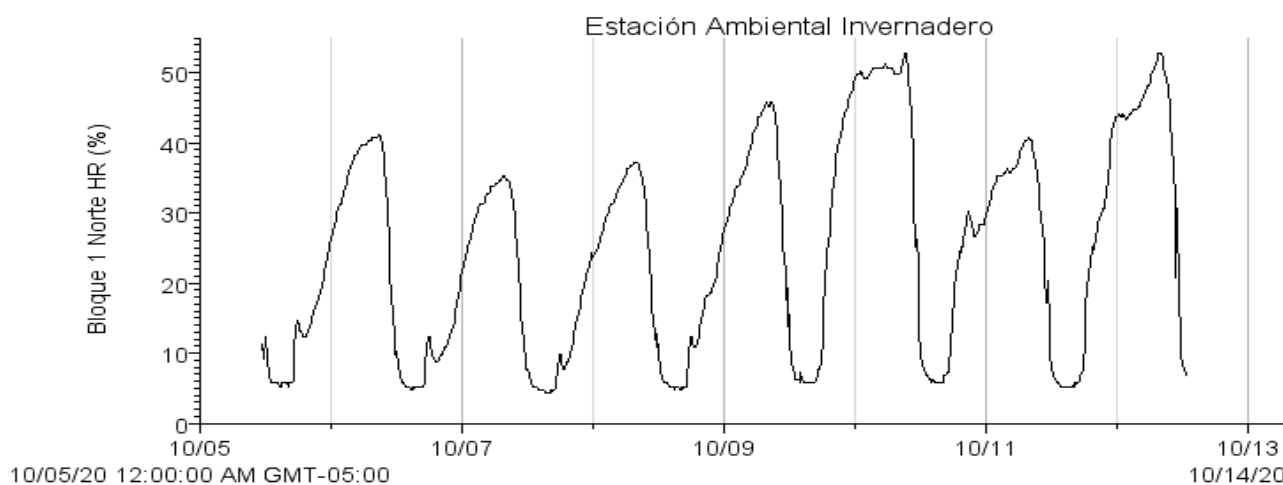

Autor: M. en C. Iris Suárez Quijada	
Vo. Bo. encargado de aseguramiento de calidad:	Firma.
Dra. María del Pilar Ortega Larrocea.	

	INVERNADERO	IDEIG
	Departamento de Ciencias Ambientales y del Suelo Instituto de Geología, UNAM	pág.: 3- 3
	Informe de Condiciones Ambientales*	12-10-2020
	Bloque 1, Orientación: Norte	Versión 1, 2007

Máx. 158.10 w/m²
Mín. 0.60 w/m²
Prom. 29.00 w/m²

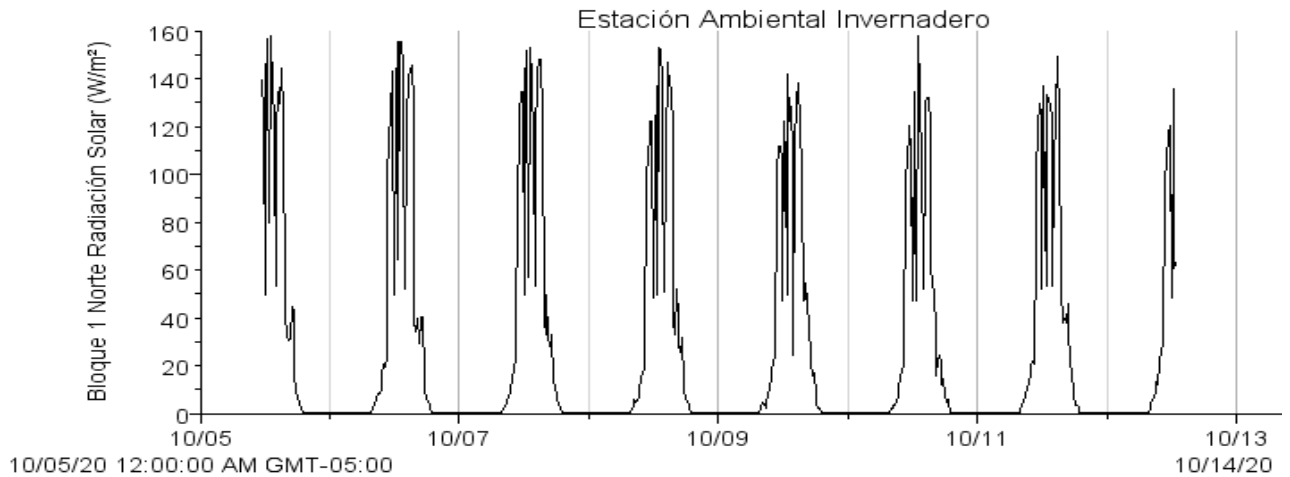

-Si los usuarios requieren de valores puntuales o más exactos que los que se presentan en las gráficas, se les pueden proporcionar con el software de medición.

Autor: M. en C. Iris Suárez Quijada	
Vo. Bo. encargado de aseguramiento de calidad: Dra. María del Pilar Ortega Larrocea.	Firma.