	<b>INVERNADERO</b>	<b>IDEIG</b>
	<b>Departamento de Edafología, Instituto de Geología, UNAM</b>	pág.: 1- 3
	<b>Informe de Condiciones Ambientales*</b>	13-03-2020
	<b>Bloque 3, Orientación: Sur</b>	Versión 1, 2007

**Proyecto I:** Establecimiento *ex vitro* de orquídeas epífitas y terrestres cultivadas *in vitro*, para su futura reintroducción en su hábitat natural

**Usuarios:** M. en C. Iris Suárez Quijada

**Investigador responsable:** Dra. Pilar Ortega Larrocea, Departamento de Ciencias Ambientales y del Suelo, Instituto de Geología, UNAM.

### Semana del 2 al 10 de Marzo de 2020

Máx.	36.13	°C
Mín.	13.32	°C
Prom.	21.90	°C

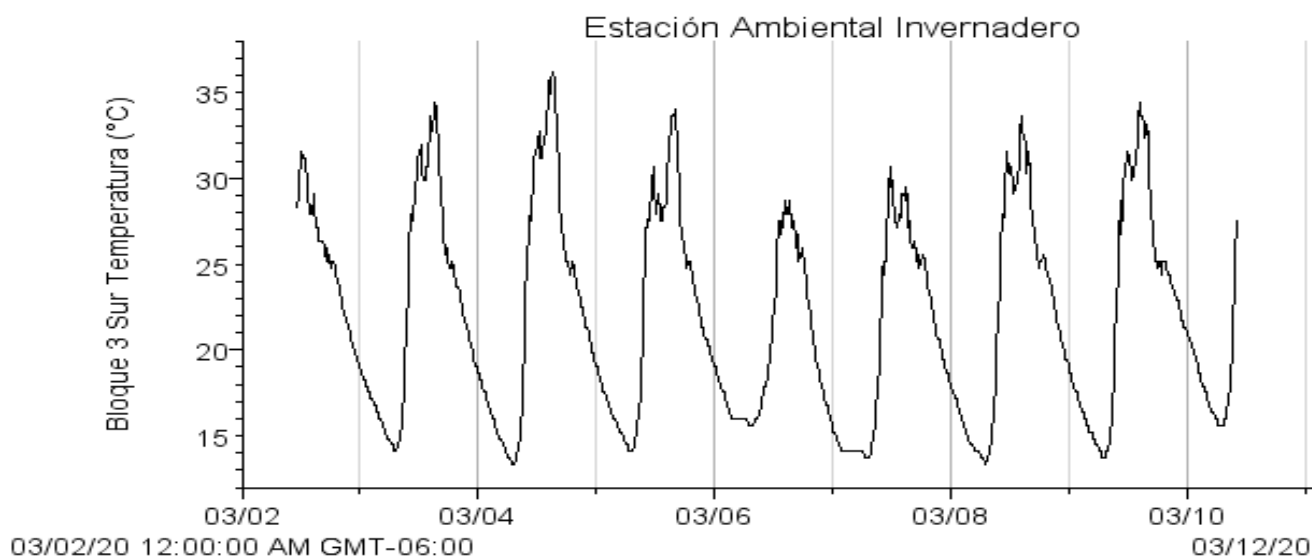

Autor: M. en C. Iris Suárez Quijada.	
Vo. Bo. encargado de aseguramiento de calidad: Dra. María del Pilar Ortega Larrocea.	Firma.

	<b>INVERNADERO</b>	<b>IDEIG</b>
	<b>Departamento de Edafología, Instituto de Geología, UNAM</b>	pág.: 2- 3
	<b>Informe de Condiciones Ambientales*</b>	13-03-2020
	<b>Bloque 3, Orientación: Sur</b>	Versión 1, 2007

Máx. 78.25 %  
Mín. 12.25 %  
Prom. 44.44 %

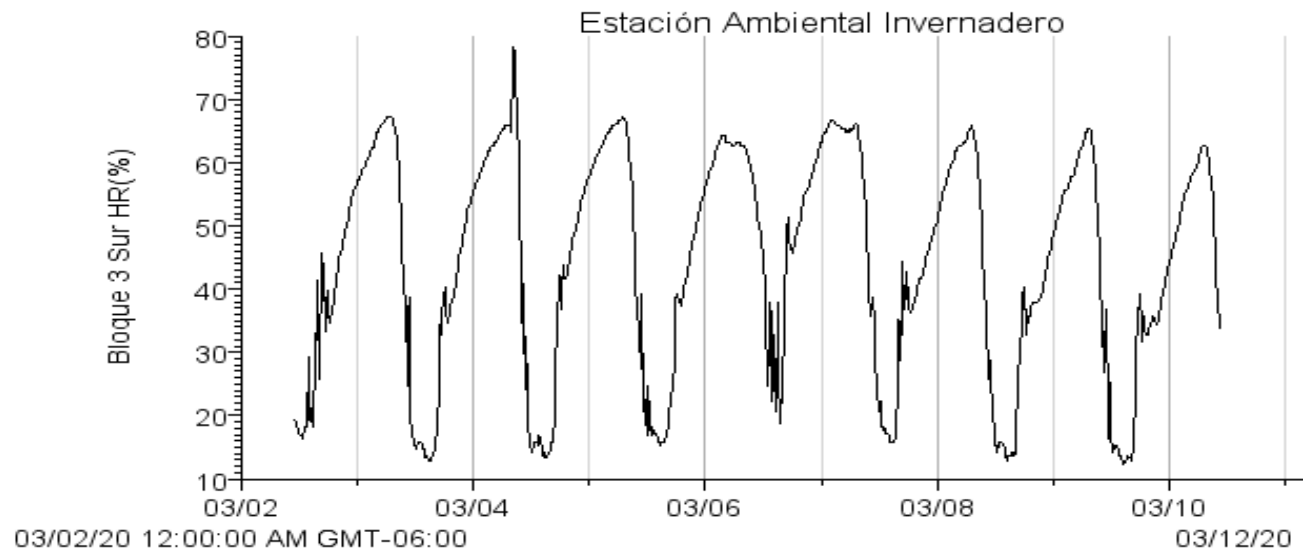

Máx. 383.7 PAR  $\mu$ E  
Mín. 1.2 PAR  $\mu$ E  
Prom. 20.5 PAR  $\mu$ E

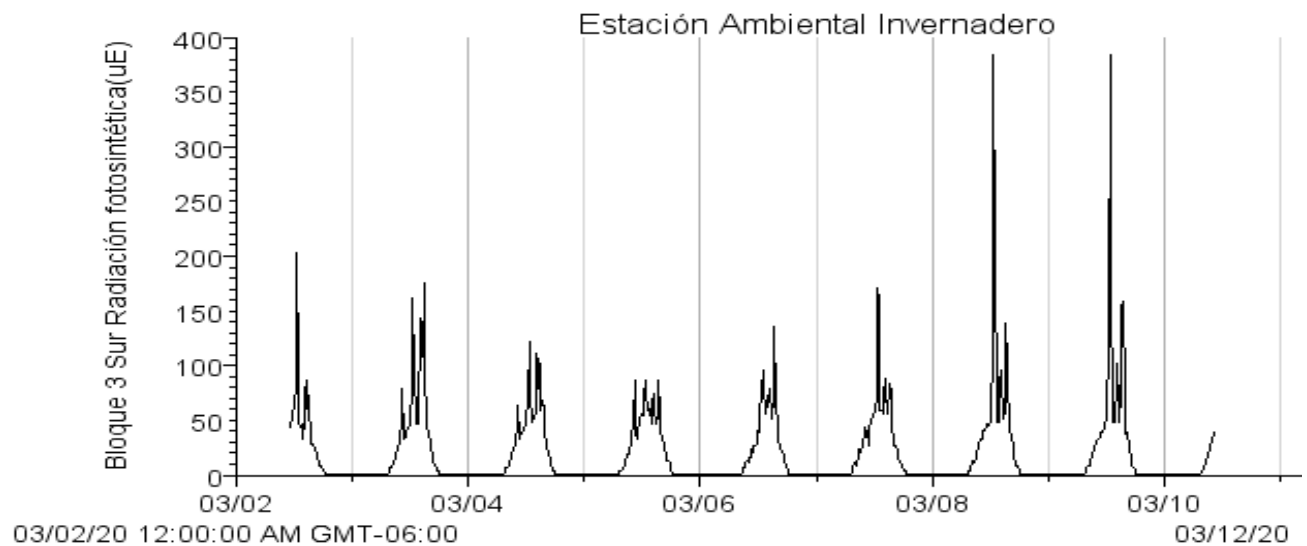

Autor: M. en C. Iris Suárez Quijada.	
Vo. Bo. encargado de aseguramiento de calidad: Dra. María del Pilar Ortega Larrocea.	Firma.

	<b>INVERNADERO</b>	<b>IDEIG</b>
	<b>Departamento de Edafología, Instituto de Geología, UNAM</b>	pág.: 3- 3
	<b>Informe de Condiciones Ambientales*</b>	13-03-2020
	<b>Bloque 3, Orientación: Sur</b>	Versión 1, 2007

Máx. 180.6 w/m<sup>2</sup>  
Mín. 0.6 w/m<sup>2</sup>  
Prom. 17.5 w/m<sup>2</sup>

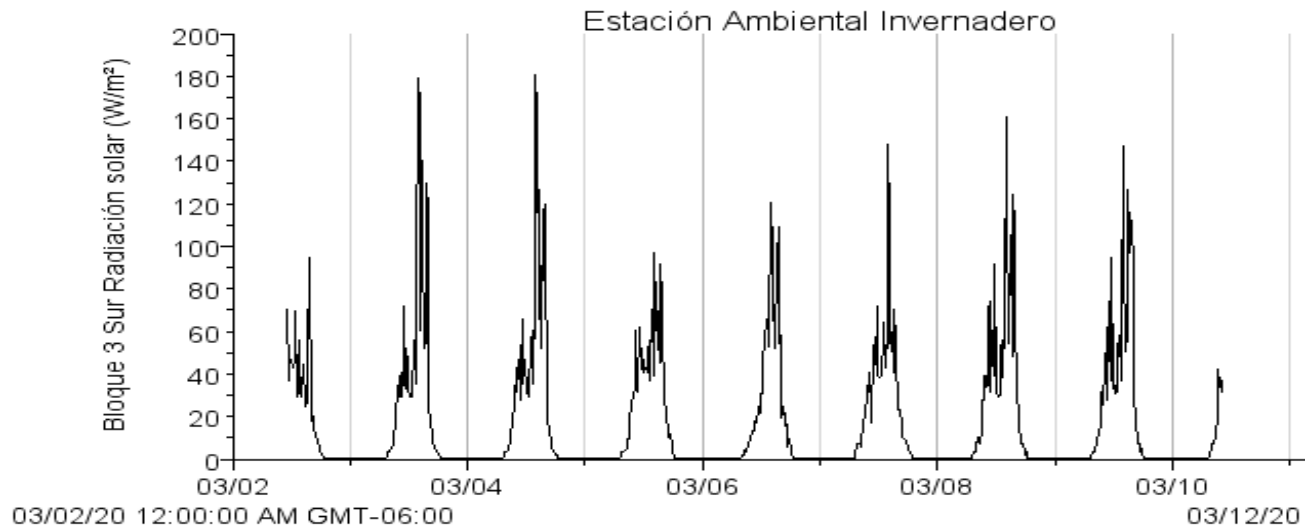

- Si los usuarios requieren de valores puntuales o más exactos que los que se presentan en las gráficas, se les pueden proporcionar con el software de medición.

Autor: M. en C. Iris Suárez Quijada.	
Vo. Bo. encargado de aseguramiento de calidad: Dra. María del Pilar Ortega Larrocea.	Firma.