	INVERNADERO	IDEIG
	Departamento de Edafología, Instituto de Geología, UNAM	pág.: 1- 3
	Informe de Condiciones Ambientales*	05-02-2020
	Bloque 3, Orientación: Sur	Versión 1, 2007

Proyecto I: Establecimiento *ex vitro* de orquídeas epífitas y terrestres cultivadas *in vitro*, para su futura reintroducción en su hábitat natural

Usuarios: M. en C. Iris Suárez Quijada

Investigador responsable: Dra. Pilar Ortega Larrocea, Departamento de Ciencias Ambientales y del Suelo, Instituto de Geología, UNAM.

Semana del 27 de Enero al 4 de Febrero de 2020

Máx. 42.94 °C
Mín. 8.23 °C
Prom. 20.41 °C

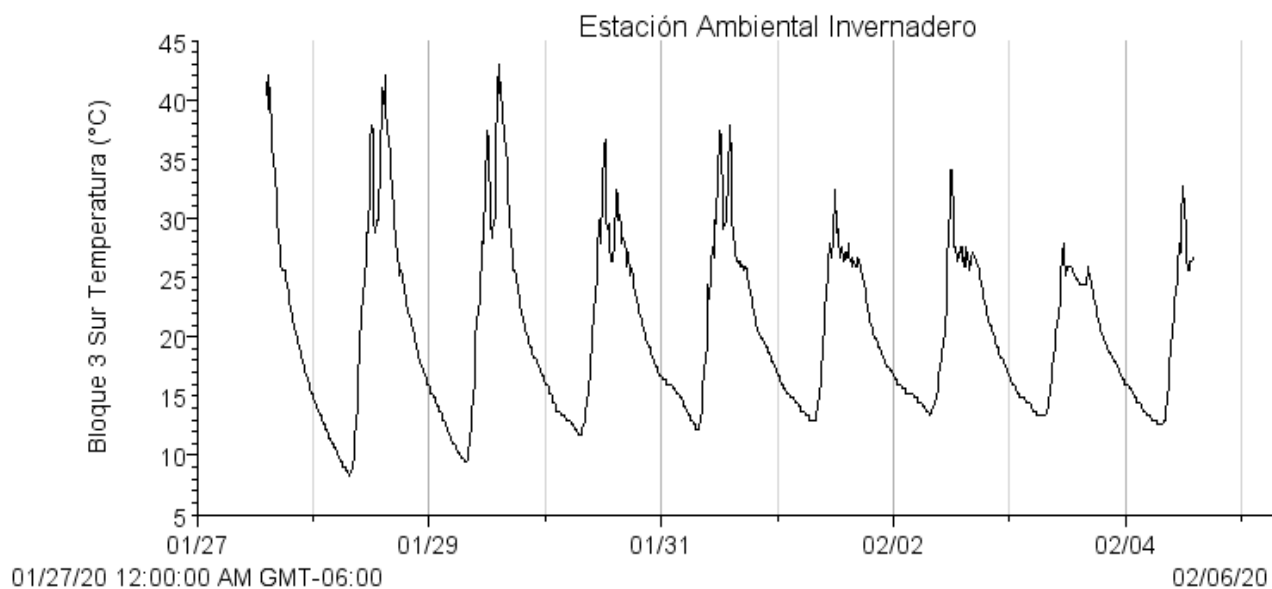

Autor: M. en C. Iris Suárez Quijada.	
Vo. Bo. encargado de aseguramiento de calidad: Dra. María del Pilar Ortega Larrocea.	Firma.

	INVERNADERO	IDEIG
	Departamento de Edafología, Instituto de Geología, UNAM	pág.: 2- 3
	Informe de Condiciones Ambientales*	05-02-2020
	Bloque 3, Orientación: Sur	Versión 1, 2007

Máx. 73.75 %
Mín. 6.75 %
Prom. 47.43 %

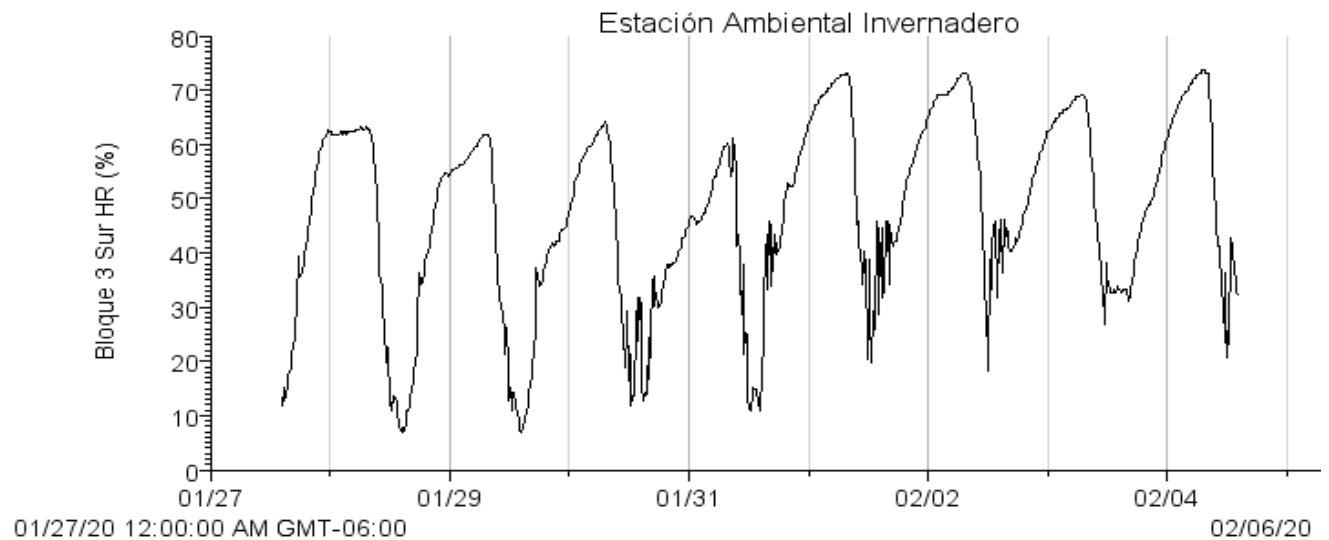

Máx. 97.3 PAR μ E
Mín. 1.2 PAR μ E
Prom. 14.7 PAR μ E

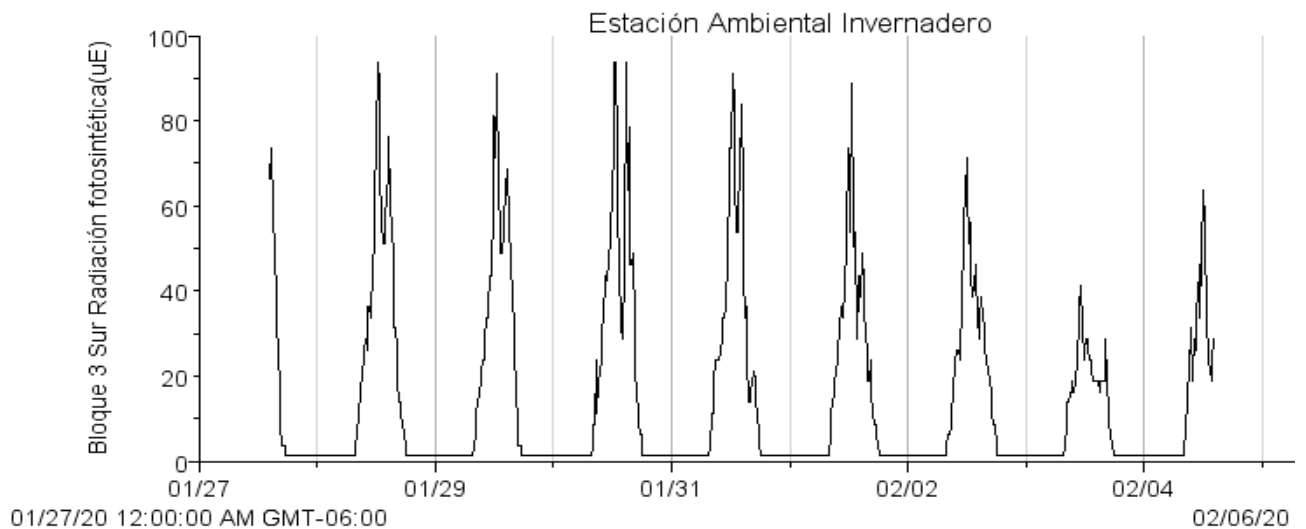

<u>Autor: M. en C. Iris Suárez Quijada.</u>	
<u>Vo. Bo. encargado de aseguramiento de calidad:</u>	<u>Firma.</u>
<u>Dra. María del Pilar Ortega Larrocea.</u>	

	INVERNADERO	IDEIG
	Departamento de Edafología, Instituto de Geología, UNAM	pág.: 3- 3
	Informe de Condiciones Ambientales*	05-02-2020
	Bloque 3, Orientación: Sur	Versión 1, 2007

Máx. 455.6 w/m²
Mín. 0.6 w/m²
Prom. 15.7 w/m²

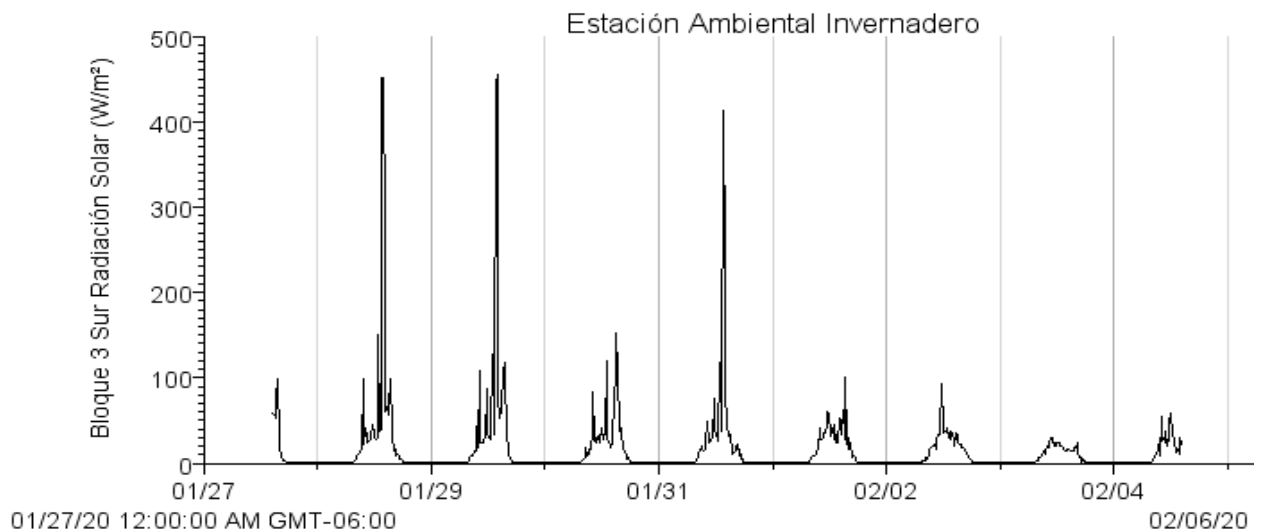

- Si los usuarios requieren de valores puntuales o más exactos que los que se presentan en las gráficas, se les pueden proporcionar con el software de medición.

Autor: <u>M. en C. Iris Suárez Quijada.</u>	
Vo. Bo. encargado de aseguramiento de calidad: <u>Dra. María del Pilar Ortega Larrocea.</u>	<u>Firma.</u>