	INVERNADERO	IDEIG
	Departamento de Edafología, Instituto de Geología, UNAM	pág.: 1- 3
	Informe de Condiciones Ambientales*	21-01-2020
	Bloque 3, Orientación: Sur	Versión 1, 2007

Proyecto I: Establecimiento *ex vitro* de orquídeas epífitas y terrestres cultivadas *in vitro*, para su futura reintroducción en su hábitat natural

Usuarios: M. en C. Iris Suárez Quijada

Investigador responsable: Dra. Pilar Ortega Larrocea, Departamento de Ciencias Ambientales y del Suelo, Instituto de Geología, UNAM.

Semana del 13 al 20 de Enero de 2020

Máx. 39.67 °C
Mín. 10.99 °C
Prom. 20.25 °C

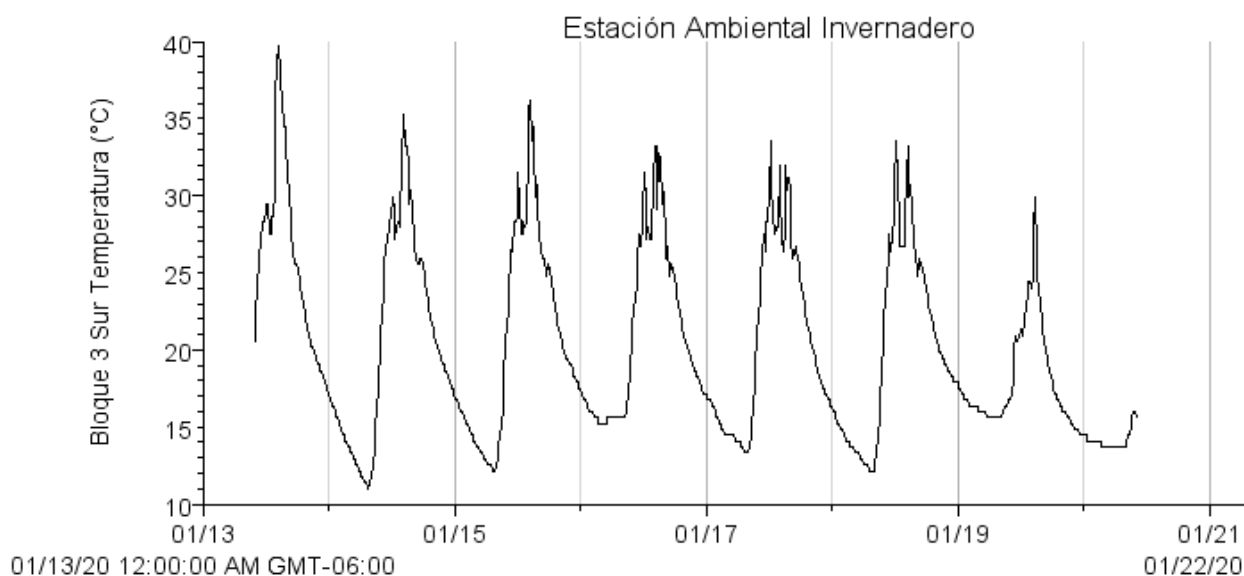

Autor: M. en C. Iris Suárez Quijada.	
Vo. Bo. encargado de aseguramiento de calidad: Dra. María del Pilar Ortega Larrocea.	Firma.

	INVERNADERO	IDEIG
	Departamento de Edafología, Instituto de Geología, UNAM	pág.: 2- 3
	Informe de Condiciones Ambientales*	21-01-2020
	Bloque 3, Orientación: Sur	Versión 1, 2007

Máx. 82.25 %
Mín. 11.25 %
Prom. 56.02 %

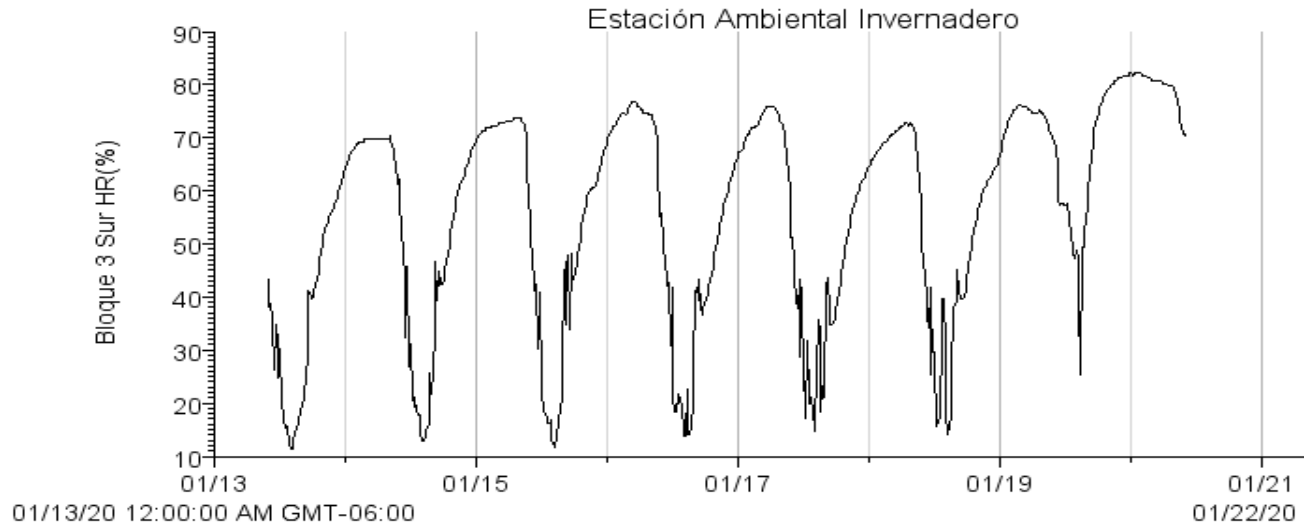

Máx. 86.2 PAR μ E
Mín. 1.2 PAR μ E
Prom. 13.7 PAR μ E

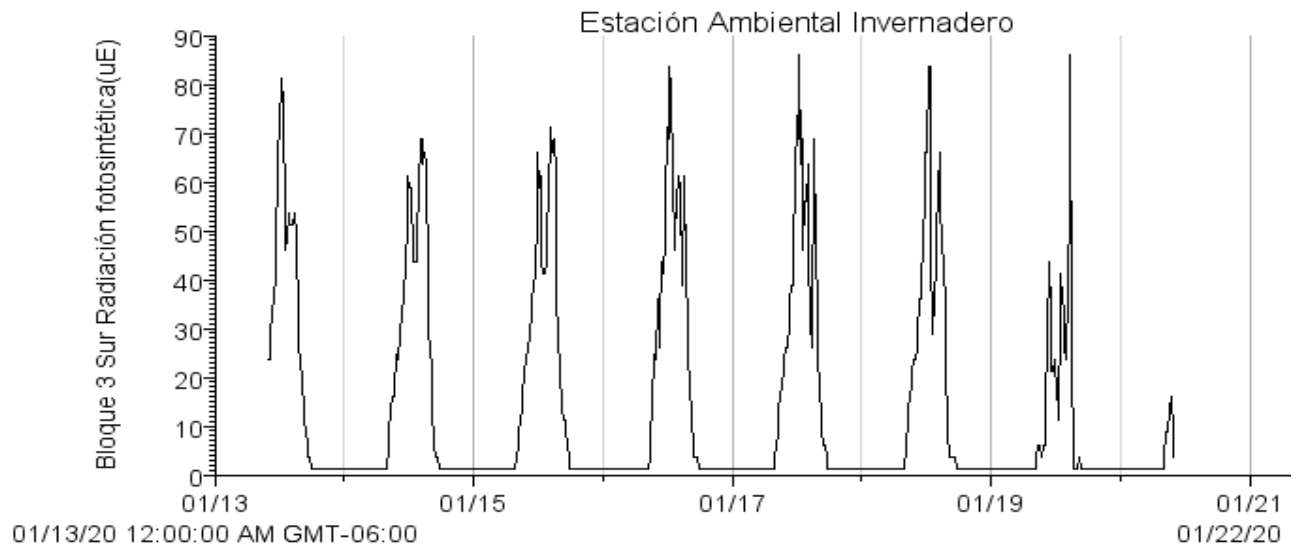

Autor: M. en C. Iris Suárez Quijada.	
Vo. Bo. encargado de aseguramiento de calidad: Dra. María del Pilar Ortega Larrocea.	Firma.

	INVERNADERO	IDEIG
	Departamento de Edafología, Instituto de Geología, UNAM	pág.: 3- 3
	Informe de Condiciones Ambientales*	21-01-2020
	Bloque 3, Orientación: Sur	Versión 1, 2007

Máx. 408.1 w/m²
Mín. 0.6 w/m²
Prom. 24.7 w/m²

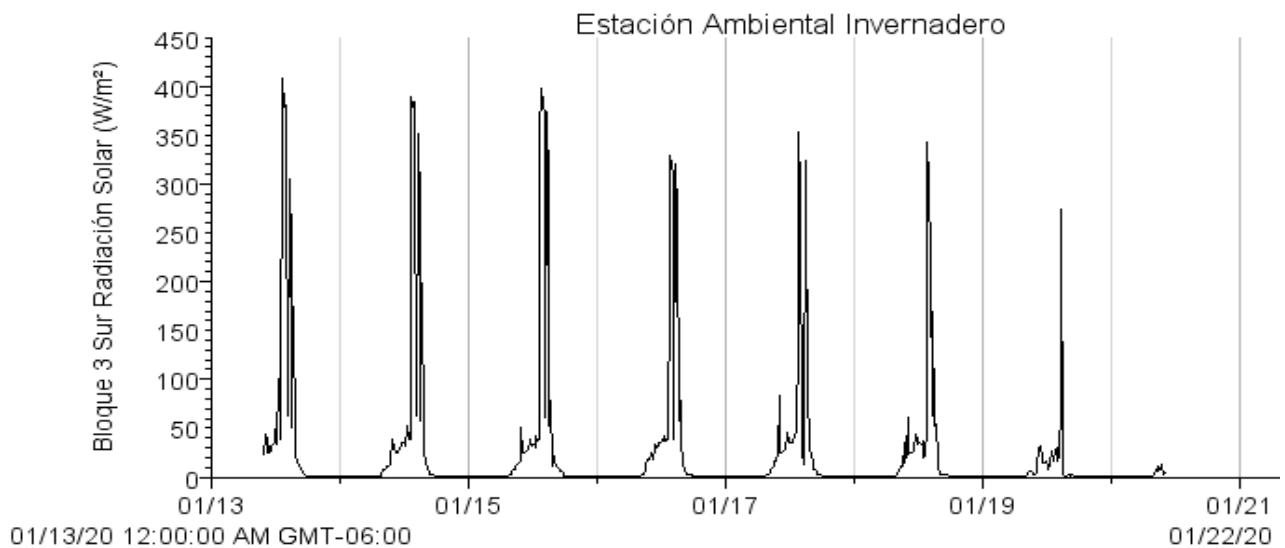

- Si los usuarios requieren de valores puntuales o más exactos que los que se presentan en las gráficas, se les pueden proporcionar con el software de medición.

Autor: M. en C. Iris Suárez Quijada.	
Vo. Bo. encargado de aseguramiento de calidad: Dra. María del Pilar Ortega Larrocea.	Firma.