	INVERNADERO	IDEIG
	Departamento de Edafología, Instituto de Geología, UNAM	pág.: 1- 2
	Informe de Condiciones Ambientales*	29/01/2020
	Bloque 2, Orientación: Centro	Versión 1, 2007

Proyecto I: Construcción y monitoreo de techosuelos con materiales de desecho para la revegetación urbana.

Investigador Responsable: Dra. Blanca Prado Prano. Departamento Ciencias Ambientales y del Suelo, Instituto de Geología, UNAM.

Proyecto II: Evaluación de toxicidad para determinación de madurez en composta.

Usuario: Dra. Thalita Fernanda Abbruzzini. Estancia posdoctoral.

Investigador responsable: Dra. Christina Siebe, Departamento de Ciencias Ambientales y del Suelo, Instituto de Geología, UNAM.

Semana del 20 al 27 de Enero de 2020

Máx. 29.50 °C
Mín. 8.63 °C
Prom. 18.19 °C

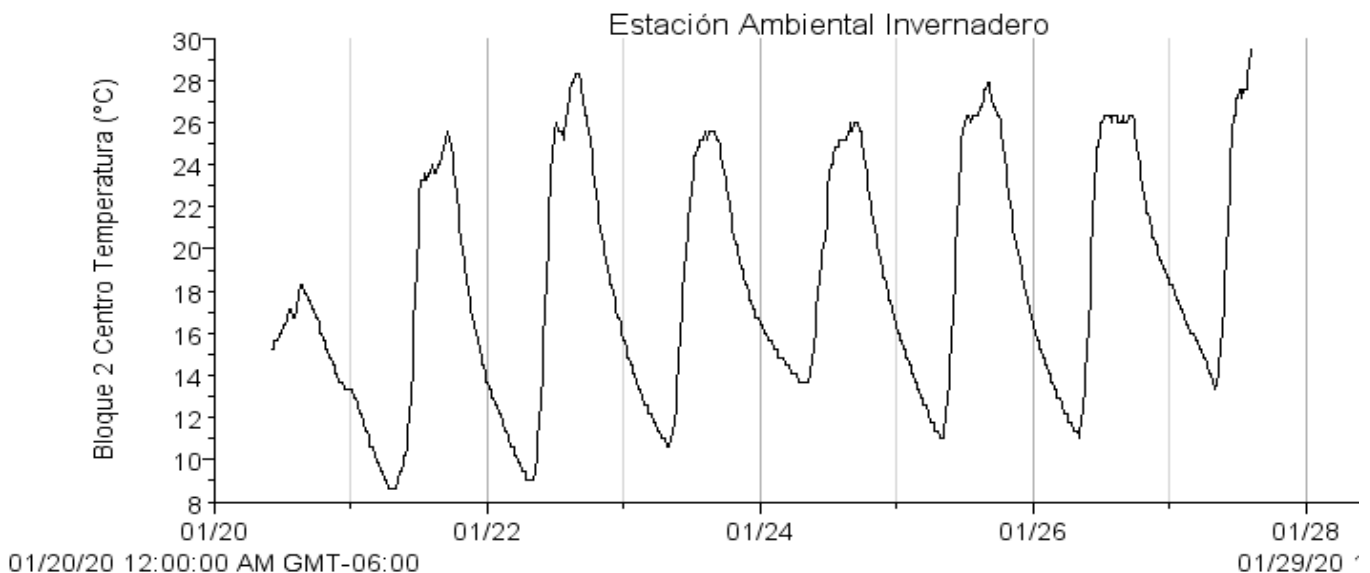

Autor: M. en C. Iris Suárez Quijada.	
Vo. Bo. encargado de aseguramiento de calidad: Dra. María del Pilar Ortega Larrocea.	Firma

	INVERNADERO	IDEIG
	Departamento de Edafología, Instituto de Geología, UNAM	pág.: 2- 2
	Informe de Condiciones Ambientales*	29/01/2020
	Bloque 2, Orientación: Centro	Versión 1, 2007

Máx. 84.75 %
Mín. 17.25 %
Prom. 54.91 %

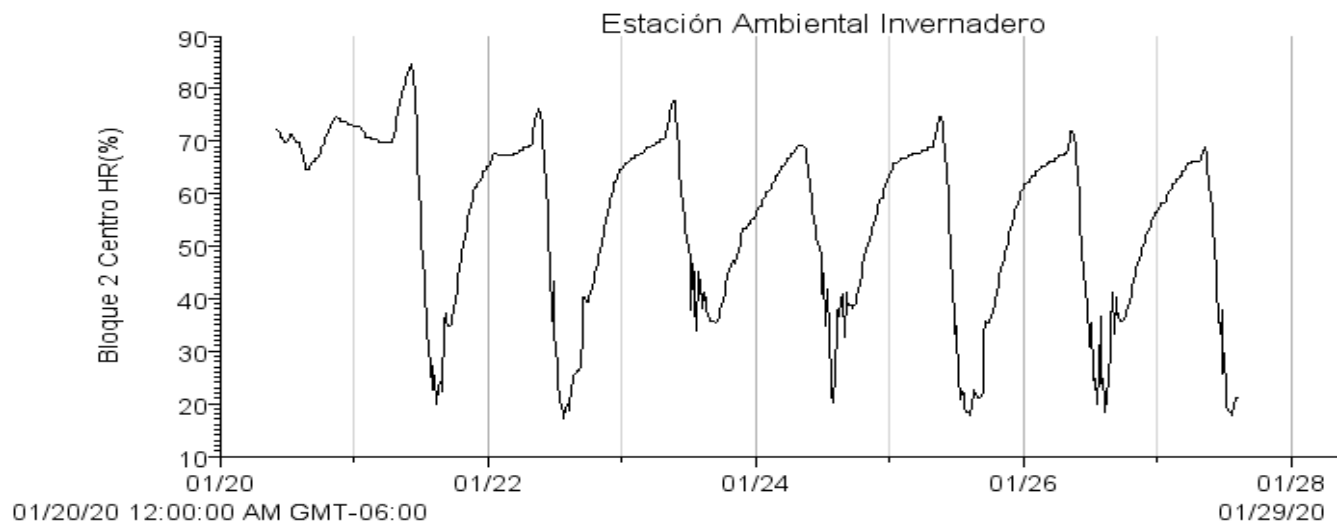

Máx. 96.9 w/m²
Mín. 0.6 w/m²
Prom. 11.4 w/m²

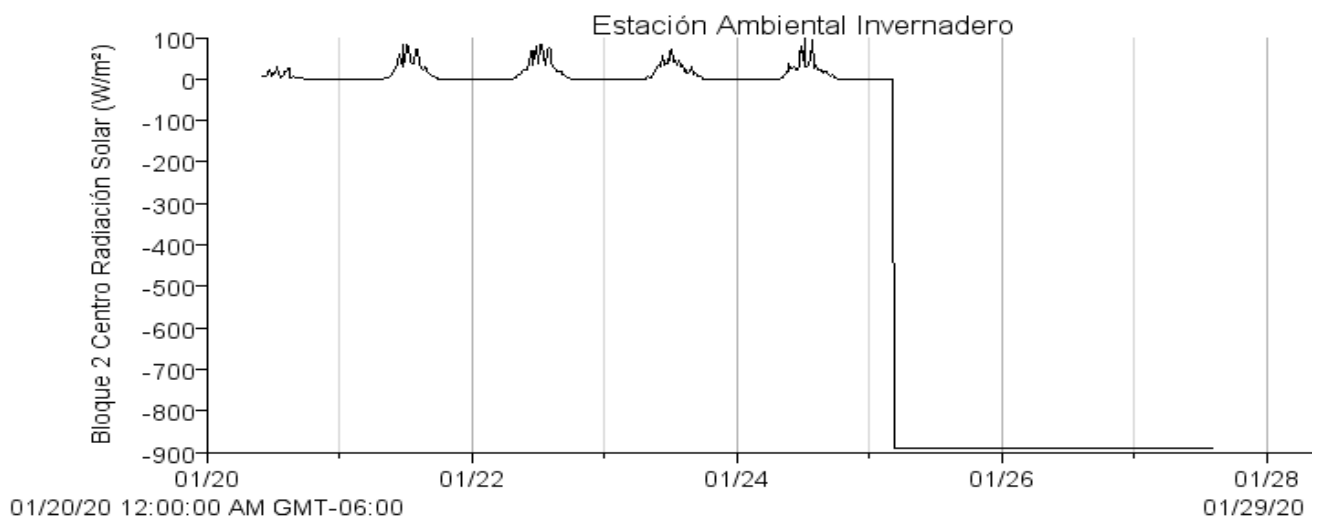

-Si los usuarios requieren de valores puntuales o más exactos que los que se presentan en las gráficas, se les pueden proporcionar con el software de medición.

<u>Autor: M. en C. Iris Suárez Quijada.</u>	
<u>Vo. Bo. encargado de aseguramiento de calidad:</u>	<u>Firma</u>
<u>Dra. María del Pilar Ortega Larrocea.</u>	