	INVERNADERO	IDEIG
	Departamento de Ciencias Ambientales y del Suelo Instituto de Geología, UNAM	pág.: 1- 3
	Informe de Condiciones Ambientales*	04-01-2021
	Bloque 3, Orientación: Sur	Versión 1, 2007

Proyecto I: Establecimiento *ex vitro* de orquídeas epífitas y terrestres cultivadas *in vitro*, para su futura reintroducción en su hábitat natural.

Usuarios: M. en C. Iris Suárez Quijada

Investigador responsable: Dra. Pilar Ortega Larrocea, Departamento de Ciencias Ambientales y del Suelo, Instituto de Geología, UNAM.

Semanas del 7 de Diciembre de 2020 al 4 de Enero de 2021

Máx. 32.34 °C
Mín. 5.81 °C
Prom. 18.36 °C

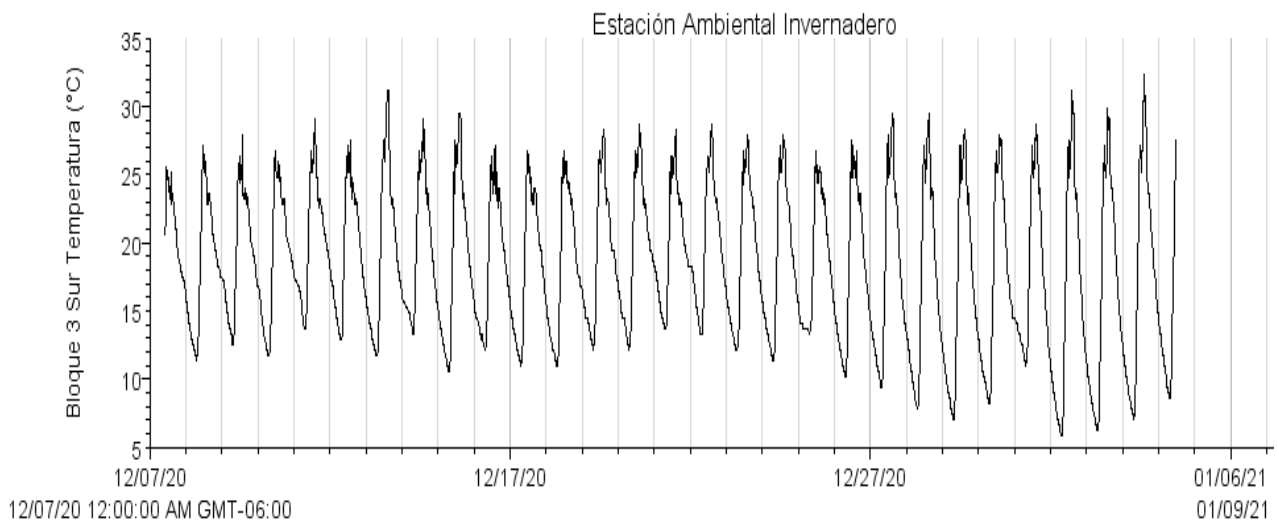

<u>Autor: M. en C. Iris Suárez Quijada.</u>	
<u>Vo. Bo. encargado de aseguramiento de calidad:</u> <u>Dra. María del Pilar Ortega Larrocea.</u>	<u>Firma.</u>

	INVERNADERO	IDEIG
	Departamento de Ciencias Ambientales y del Suelo Instituto de Geología, UNAM	pág.: 2- 3
	Informe de Condiciones Ambientales*	04-01-2021
	Bloque 3, Orientación: Sur	Versión 1, 2007

Máx. 70.25 %
Mín. 11.25 %
Prom. 43.33 %

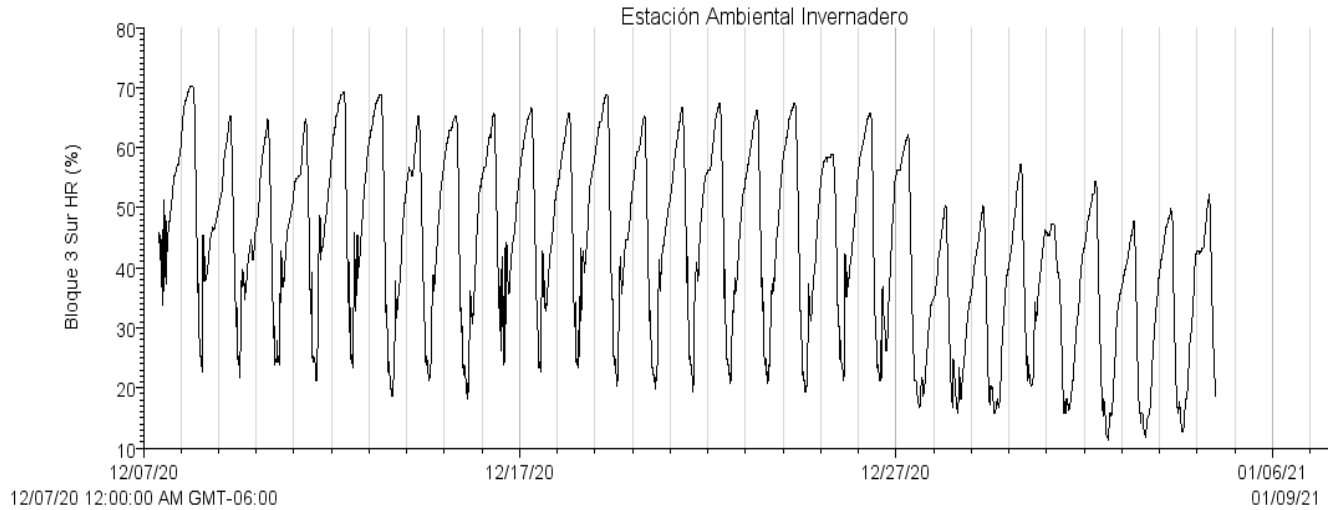

Máx. 91.2 PAR μE
Mín. 1.2 PAR μE
Prom. 13.9 PAR μE

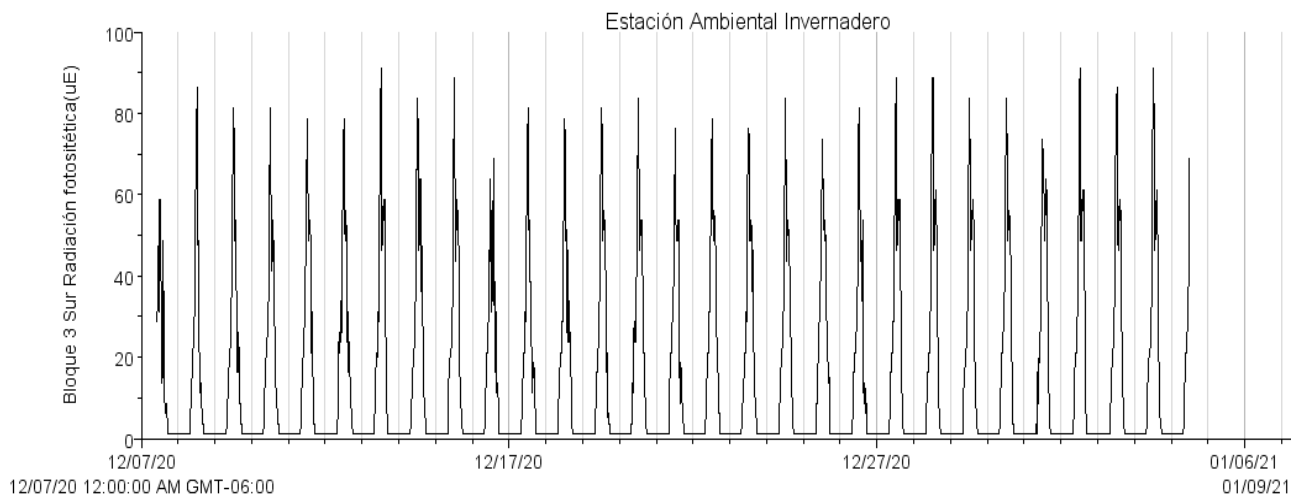

Autor: M. en C. Iris Suárez Quijada.	
Vo. Bo. encargado de aseguramiento de calidad:	Firma.
Dra. María del Pilar Ortega Larrocea.	

	INVERNADERO	IDEIG
	Departamento de Ciencias Ambientales y del Suelo Instituto de Geología, UNAM	pág.: 3- 3
	Informe de Condiciones Ambientales*	04-01-2021
	Bloque 3, Orientación: Sur	Versión 1, 2007

Máx. 461.9 w/m²
Mín. 0.6 w/m²
Prom. 23.6 w/m²

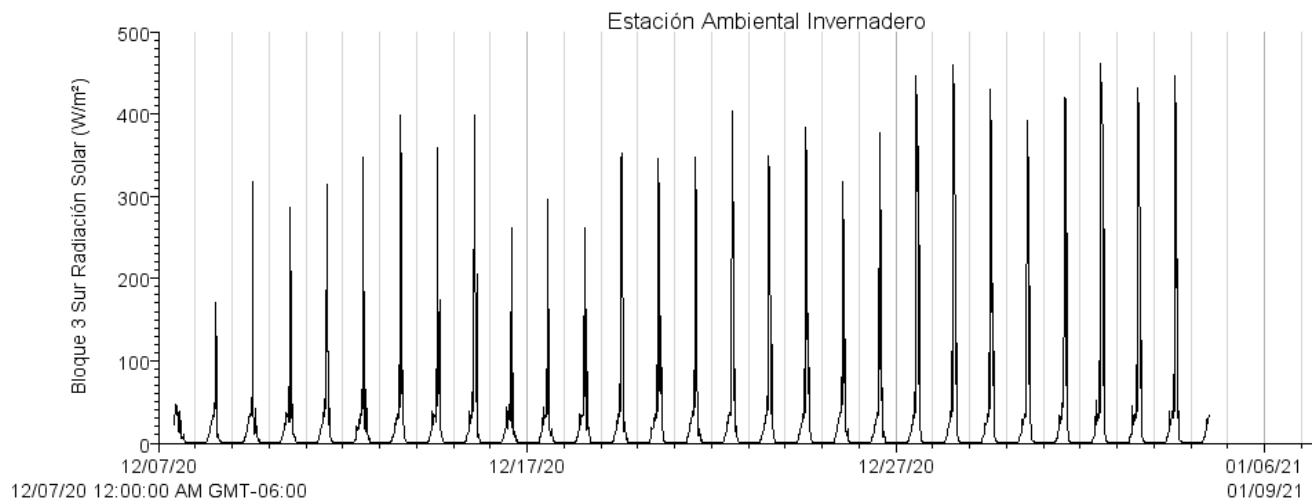

- Si los usuarios requieren de valores puntuales o más exactos que los que se presentan en las gráficas, se les pueden proporcionar con el software de medición.

<u>Autor: M. en C. Iris Suárez Quijada.</u>	
<u>Vo. Bo. encargado de aseguramiento de calidad:</u> <u>Dra. María del Pilar Ortega Larrocea.</u>	<u>Firma.</u>