	INVERNADERO	IDEIG
	Departamento de Ciencias Ambientales y del Suelo Instituto de Geología, UNAM	pág.: 1- 2
	Informe de Condiciones Ambientales*	04/01/2021
	Bloque 2, Orientación: Centro	Versión 1, 2007

Proyecto I: Construcción y monitoreo de techosuelos con materiales de desecho para la revegetación urbana.

Investigador Responsable: Dra. Blanca Prado Prano. Departamento Ciencias Ambientales y del Suelo, Instituto de Geología, UNAM.

Proyecto II: Evaluación de toxicidad para determinación de madurez en composta.

Investigador responsable: Dra. Christina Siebe, Departamento de Ciencias Ambientales y del Suelo, Instituto de Geología, UNAM.

Usuario: Dra. Thalita Fernanda Abbruzini. Estancia posdoctoral.

Semanas del 7 de Diciembre 2020 al 4 de Enero 2021

Máx. 27.52 °C
Mín. 6.22 °C
Prom. 18.31 °C

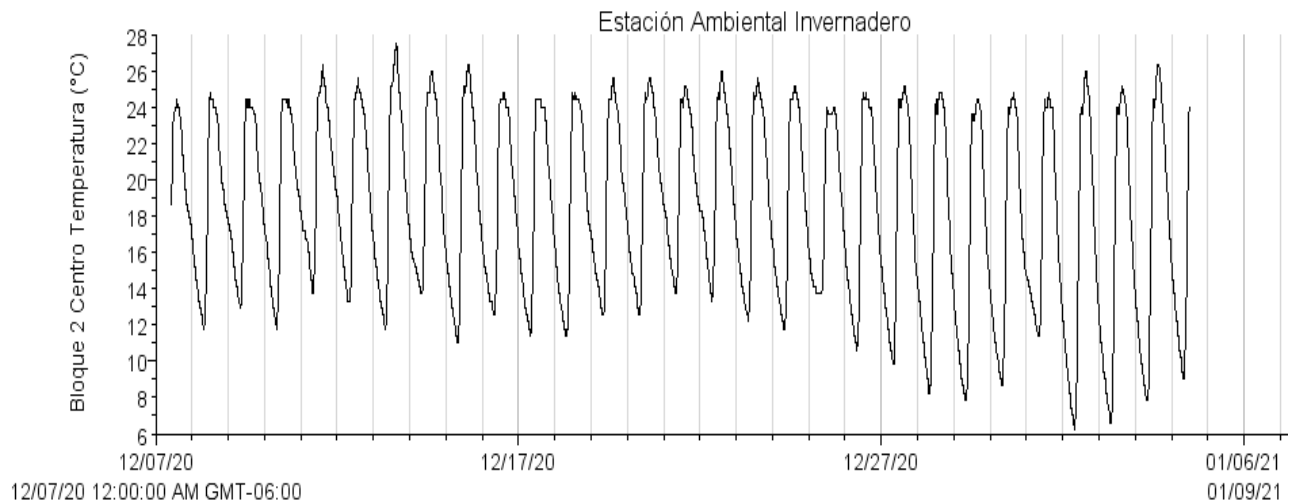

<u>Autor: M. en C. Iris Suárez Quijada.</u>	
<u>Vo. Bo. encargado de aseguramiento de calidad:</u>	<u>Firma</u>
<u>Dra. María del Pilar Ortega Larrocea.</u>	

	INVERNADERO	IDEIG
	Departamento de Ciencias Ambientales y del Suelo Instituto de Geología, UNAM	pág.: 2- 2
	Informe de Condiciones Ambientales*	04/01/2021
	Bloque 2, Orientación: Centro	Versión 1, 2007

Máx. 65.75 %
Mín. 21.75 %
Prom. 46.68 %

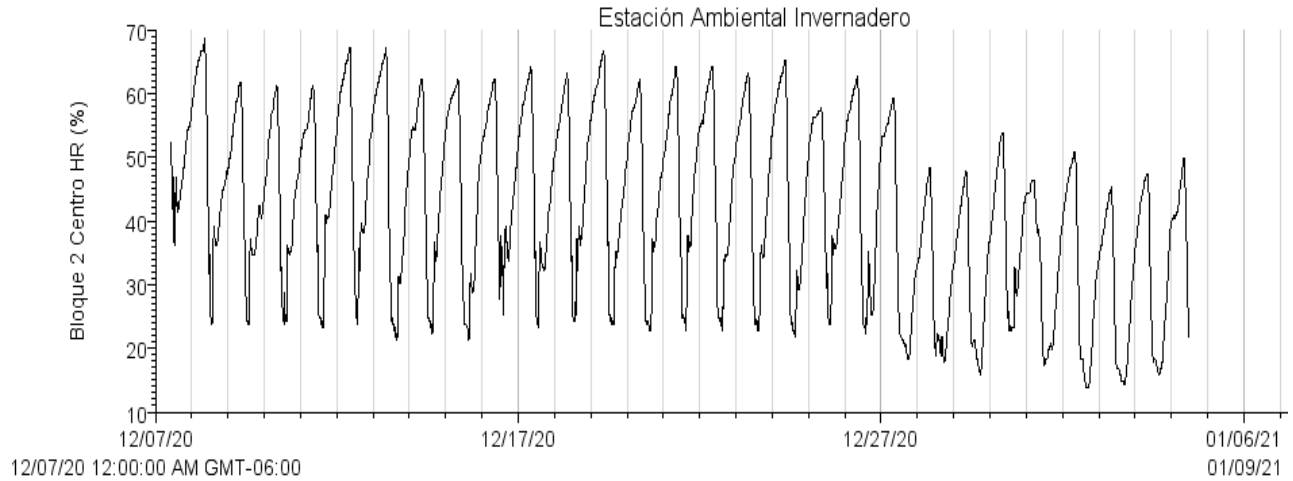

Máx. 91.9 w/m²
Mín. 0.6 w/m²
Prom. 10.6 w/m²

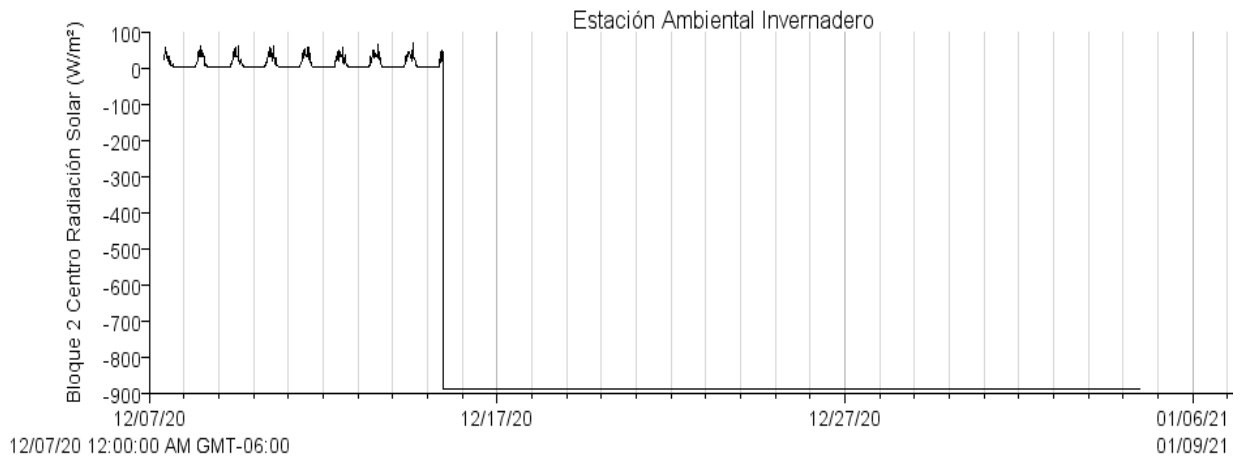

- Se registró falla en el sensor de radiaciones solar. Si se requieren valores más puntuales que los que se presentan en las gráficas, se les pueden proporcionar con el software de medición.

<u>Autor: M. en C. Iris Suárez Quijada.</u>	
<u>Vo. Bo. encargado de aseguramiento de calidad:</u>	<u>Firma</u>
<u>Dra. María del Pilar Ortega Larrocea.</u>	