

| | | |
|---|--|-----------------|
|  | INVERNADERO | IDEIG |
| | Departamento de Edafología, Instituto de Geología, UNAM | pág.: 1- 2 |
| | Informe de Condiciones Ambientales* | 08/02/2019 |
| | Bloque 2, Orientación: Centro | Versión 1, 2007 |

Proyecto I: Construcción y monitoreo de techosuelos con materiales de desecho para la revegetación urbana.

Investigador Responsable: Dra. Blanca Prado Prano. Departamento Ciencias Ambientales y del Suelo, Instituto de Geología, UNAM.

Proyecto II: Restauración del sitio minero "Las Truchas"

Investigador responsable: Dra. Christina Siebe, Departamento de Ciencias Ambientales y del Suelo, Instituto de Geología, UNAM.

Proyecto III: Evaluación de toxicidad para determinación de madurez en composta.

Investigador responsable: Dra. Christina Siebe, Departamento de Ciencias Ambientales y del Suelo, Instituto de Geología, UNAM.

Semana del 14 al 21 de enero de 2019

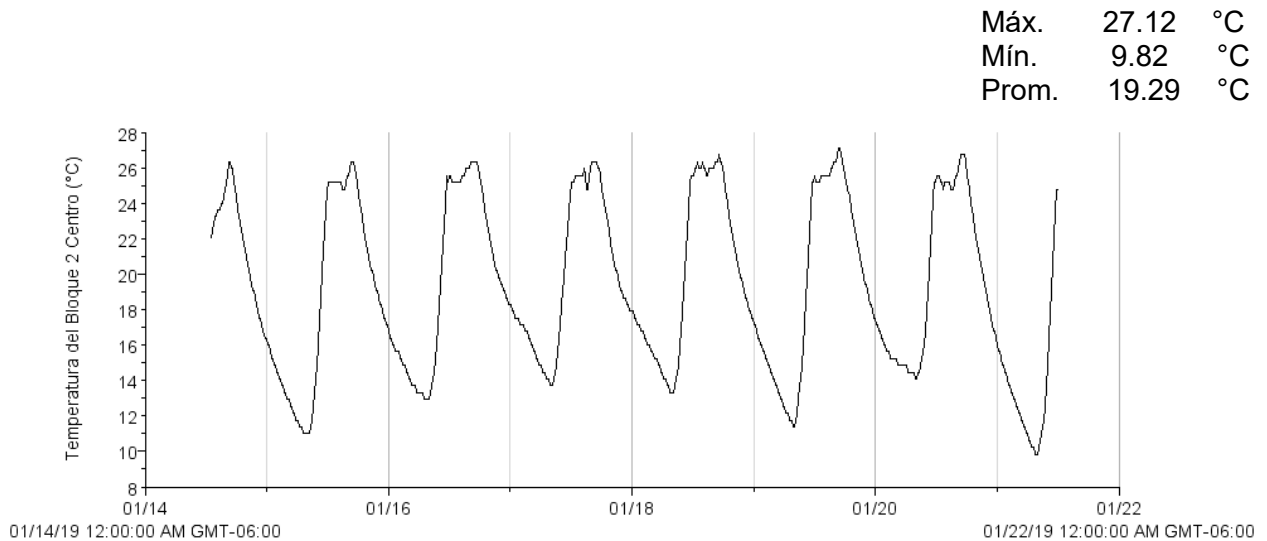

| | |
|---|--------------|
| <u>Autor: M. en C. Iris Suárez Quijada.</u> | |
| <u>Vo. Bo. encargado de aseguramiento de calidad:</u> | <u>Firma</u> |
| <u>Dra. María del Pilar Ortega Larrocea.</u> | |

| | | |
|---|--|-----------------|
|  | INVERNADERO | IDEIG |
| | Departamento de Edafología, Instituto de Geología, UNAM | pág.: 2- 2 |
| | Informe de Condiciones Ambientales* | 08/02/2019 |
| | Bloque 2, Orientación: Centro | Versión 1, 2007 |

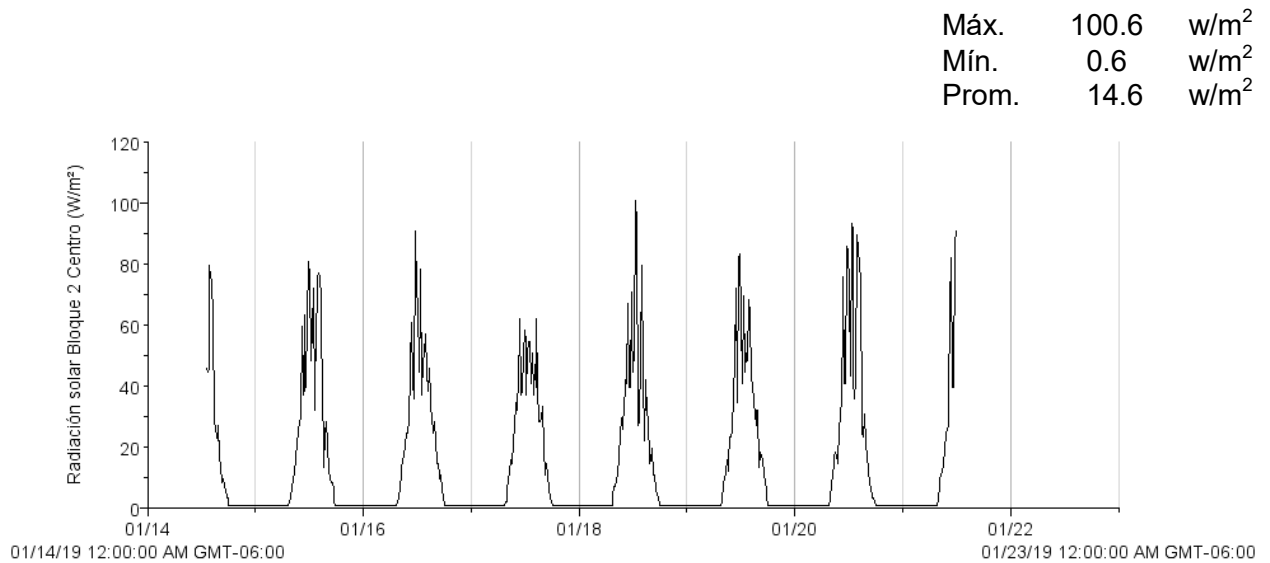
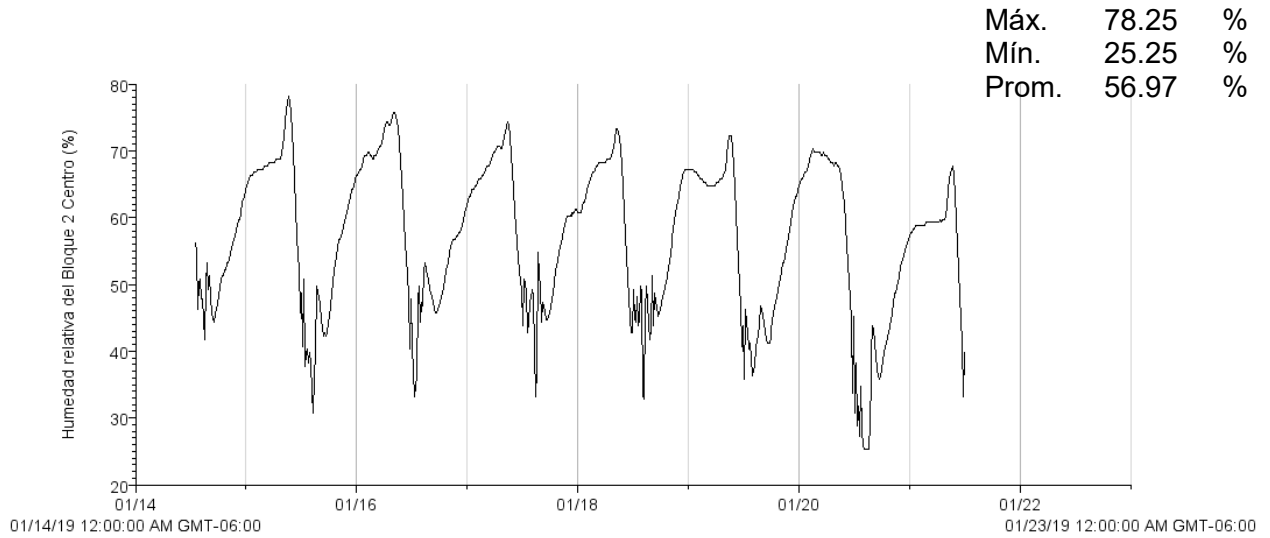

-Si los usuarios requieren de valores puntuales o más exactos que los que se presentan en las gráficas, se les pueden proporcionar con el software de medición.

| | |
|---|--------------|
| <u>Autor: M. en C. Iris Suárez Quijada.</u> | |
| <u>Vo. Bo. encargado de aseguramiento de calidad:</u> | <u>Firma</u> |
| <u>Dra. María del Pilar Ortega Larrocea.</u> | |